OS ESTADOS UNIDOS AO LADO DAS DEMOCRACIAS

Diario Carioca

HORACIO DE CARVALHO JUNIOR
Director-Presidente

Fundador: J. E. DE MACEDO SOARES

J. B. MARTINS GUIMARAES
Director-Thesoureiro

Anno XII — Numero 3.462 || || Rio de Janeiro, Quinta-feira, 21 de Setembro de [illegible] || || Praça Tiradentes n.° 77

Admitte-se no Japão a Possibilidade da America do Norte ir á Guerra Dentro de Quatro Semanas

TOKIO, 20, (U. P.) — O jornal "Nichi-Nichi" diz, em sua edição de hoje, o seguinte: "A Agencia Domei, em transmissão pelo radio, informou o seguinte:

"Alguns observadores opinam que os soldados yankees irão á guerra em favor das democracias dentro das proximas quatro semanas. Outros acreditam, entretanto, que a participação dos Estados Unidos na guerra européa não se verificará senão depois da eleição presidencial de 1940. Noutros circulos diz-se que os Estados Unidos ficarão em posição neutral até que a Grã Bretanha comece a sentir os effeitos da derrota".

Accrescenta o "Nichi-Nichi" que, de accordo com esta transmissão, parece que os Estados Unidos chamaram a si o trabalho de defenderem os interesses das democracias no Extremo Oriente, e que "esta opinião se baseia na recente ida do porta-avião "Langley" para Manilha e o envio de quinze aeroplanos de bombardeio para o mesmo logar.

Tambem ficou decidido substituir os quinze submarinos antiquados que prestam serviços em aguas asiaticas por unidades novas. Outras das indicações de que a America do Norte está disposta a desempenhar o papel de guardiã no Extremo Oriente são a decisão tomada pelo governo de antecipar de alguns mezes as manobras navaes do Pacifico relativas ao anno de 1940 e a ordem de ser iniciada a construcção de bases aereas nas ilhas Hawaii e Johnston e no Canal do Panamá.

Ao Exaltado Discurso de Hitler Chamberlain Respondeu Com a Proverbial Serenidade Britannica

"Não se Coaduna Com o Caracter Deste Paiz o Falar Com Jactancia e Ameaças"

"O que não faremos é lançarmo-nos em aventuras que offereçam poucas perspectivas de exito, que affectem nossos recursos e protelem a victoria final: a historia militar ensina que esse caminho conduz ao desastre"

NÃO SE ENFRAQUECEU A DECISÃO DE CONTINUAR A LUTA

A INTEGRA DA ORAÇÃO HONTEM PRONUNCIADA PELO "PREMIER" INGLEZ

LONDRES, 20 (U. P.) — O texto da resposta do primeiro ministro britannico, sir Neville Chamberlain, ao discurso do chanceller Adolf Hitler, formulada em uma sessão especial realizada hoje na Camara dos Communs, é o seguinte:

"Os acontecimentos verificados á semana passada revestem-se de tal importancia que ainda não houve tempo de se apreciar seu effeito na orientação da guerra e na attitude dos outros paizes.

Em minha declaração de 13 de setembro, tive occasião de me referir á incessante pressão allemã sobre o exercito polonez, que até então havia sido frustrada pelo indomavel espirito combativo dos polonezes. Essa pressão e essa resistencia continuaram durante a semana e continuam ainda em muitas partes da Polonia. A marcha da invasão allemã em direcção a éste chegou approximadamente a uma linha que vae de norte a sul e que atravessa Lemberg e Brest-Litovsk, embora fiquem logares isolados, onde haja resistencia dos polonezes, taes como Varsovia, cujos defensores se negam a capitular ante a invasão germanica.

A INVASÃO RUSSA

A 17 de setembro occorreu um facto que, inevitavelmente, teve um effeito decisivo na guerra da frente oriental. Na manhã de 17 de setembro, as tropas russas cruzaram a fronteira poloneza em pontos situados ao longo de toda a sua extensão e avançaram até penetrar no territorio da Polonia.

Não se pode dizer que a acção do governo sovietico foi inesperada.

Haviam apparecido declarações na imprensa sovietica, que tambem tinham sido transmittidas por meios radiophonicos, as quaes se referiam á posição dos russos brancos e dos ukranianos na Polonia e davam a entender que o governo dos Soviets preparava o terreno para a intervenção.

A 17 de setembro, foi entregue uma nota ao embaixador polonez em Moscou, onde se expressava que Varsovia, como capital, e a Polonia não mais existiam, já que o governo polonez se havia desintegrado e que o Estado polonez e seu governo haviam deixado de existir. Do mesmo modo, deixaram de existir os accordos concertados entre a União Sovietica e a Polonia. A Polonia se havia transformado em um campo propicio a toda a sorte de azares e surpresas, que poderiam constituir uma ameaça para a União Sovietica. Por conseguinte, o Soviet não podia já conservar sua attitude neutra e o governo sovietico tinha ordenado ás suas tropas que atravessassem a fronteira e tomassem sob sua protecção a vida e a propriedade da população da Ukrania occidental e da Russia Branca.

O embaixador polonez em Moscou recusou-se a aceitar essa nota e, desde então, teve instrucções de pedir seu passaporte. Uma copia dessa communicação foi enviada ao embaixador de sua majestade em Moscou, com uma nota adjunta que declarava que o Soviet proseguiria na acção.

A ATTITUDE INGLEZA E A RESISTENCIA POLONEZA

Ante a situação criada, o governo de sua majestade autorizou a emissão de uma declaração, a 13 de setembro, no sentido de que esses ataque do governo sovietico á Polonia, no momento em que esta se via prostrada ante as esmagadoras forças atiradas contra ella pela Allemanha, não tinha justificativa, quaesquer que fossem os argumentos invocados. Assim sendo e contanto não fosse visivel o que esses successos significavam, nada occorreria que levasse o governo de sua majestade a não cumprir suas obrigações para com a Polonia e proseguir a guerra com toda a energia, até que todas essas obrigações fossem satisfeitas.

Os effeitos da invasão russa sobre os combalidos polonezes foram, como era natural, muito graves. As forças polonezas continuam ainda sua valorosa resistencia.

Segundo um communicado de 18 de setembro, o governo polonez solicitou ao da Rumania que concedesse hospitalidade ao chefe do Estado e aos seus ministros, os quaes se refugiaram em territorio rumeno. O embaixador de sua majestade na Polonia, que se havia estabelecido na cidade poloneza de Kuty, proximo da fronteira rumena, foi aconselhado pelo governo polonez a que abandonasse o paiz tão prompto as tropas russas cruzassem a fronteira.

(Conclue na 4.ª pagina)

SIR NEVILE CHAMBERLAIN

Acautela-se a Finlandia!

PREPARATIVOS PARA A EVACUAÇÃO DA CAPITAL

HELSINGFORS, 20 (U. P.) — Foram iniciados os preparativos para retirar a população civil desta capital, em caso de necessidade. Officialmente, foi declarado que a Finlandia não se sente ameaçada pela guerra.

Detroit, 21-- (U. P.)-- Urgente-Joe Louis Venceu Bob Pastor no 11° Round Por K.O.

Inuteis os Esforços Pacifistas da Italia

Como repercutiu em Roma o discurso de Chamberlain — Os italianos [illegible] na formação de um bloco balkanico

ROMA, 20 (U. P.) — O discurso pronunciado, esta tarde, pelo Primeiro Ministro Chamberlain, da Grã Bretanha, na Camara dos Communs, é interpretado aqui como rejeição a quaesquer novos esforços pa-

(Conclue na 4.ª pagina)

O Nazismo Parece Temer a Russia?

Desconfianças e reservas entre os leaderes governistas da Allemanha

AMSTERDAM, 20 (U. P.) — A possibilidade de que a Russia não honre seus compromissos nem execute os accordos que concluiu com a Allemanha ao assignar o pacto de não aggressão, parece constituir um dos principaes temores de algumas altas autoridades nazistas, que receam que tal attitude determine o insuccesso do programma da politica européa da Allemanha.

Essa impressão augmentou pelo facto de não, indicar o Fuehrer em seu discurso de Dantzig a possibilidade de uma ajuda militar russa ou a existencia de um accordo militar. Indica-se tambem que o sr. Hitler póde manter em segredo qualquer entendimento com a União Sovietica afim de usal-o como um triumpho decisivo na occasião opportuna.

Os leaderes nazistas nada dizem quando se lhes faz qualquer referencia a possiveis perigos da politica européa allemã, porém mostram-se até certo ponto nervosos e evitam emittir qualquer opinião sobre a eventual lealdade da Russia.

A opinião de que o nacional socialismo e o com-

(Conclue na 4.ª pagina)

Offensiva Pró-Paz na Imprensa Allemã !

COMO OS JORNAES DE BERLIM COMMENTAM O DISCURSO DE HITLER

Os circulos nazistas mostram-se impressionados pelo facto do Fuehrer haver recorrido a Deus

BERLIM, 20 (United Press) — A nação allemã prepara-se para uma guerra que, possivelmente, durará oito annos, porém, ao mesmo tempo, existem indicios de que os dirigentes esperam ansiosamente por qualquer symptoma de que a offerta de paz do chanceller Hitler tenha sido ouvida em Londres e Paris.

Ha, entretanto, poucos commentarios da imprensa matutina a respeito, embora o discurso do Fuehrer, pronunciado em Dantzig, seja a principal materia de todos esses jornaes.

Os orgãos da imprensa desta capital dizem que, muito embora a Allemanha seja poderosa e esteja preparada para resistir uma guerra até o limite fixado pelo sr. Hitler, nota-se, no discurso do chanceller allemão uma esperança de paz.

O jornal "Allgemeine Zeitung" diz que a alocução do Fuehrer é um "appello" á consciencia do mundo".

Proseguindo o referido jornal accentua:

"O Fuehrer mostrou ao mundo de que modo se pode pôr fim a esta guerra, sem ter que levar á morte milhões de pessoas, pelos interesses especiaes da Inglaterra. O Fuehrer mostrou o caminho da paz ao fazer a sua communicação dos objectivos limitados allemães".

O "Lokal Anzeiger", de forma semelhante, diz: "Foi um grande discurso que destacou a protecção da verdadeira paz européa, que encontra seu fundamento na firme determinação do povo allemão e de seus "leaders" na expressão clara e objectiva dos direitos allemães".

Nos circulos officiaes, entretanto, causou grande impressão o facto do chanceller invocar a Deus para que a Grã-Bretanha e a França comprehendessem a loucura que commettiam em "continuar a destruição dos povos".

BERNARD SHAW FAZ HUMORISMO

E annuncia, em carta ao "Times", que Stalin está se apoderando das presas de guerra que Hitler cobiçava...

LONDRES, 20 (U.P.) — O escriptor George Bernard Shaw enviou uma carta ao "The Times" em que diz que as noticias da Russia são boas noticias porque Molotoff tem razão, e accrescenta: "A resistencia poloneza foi supprimida, o governo e o exercito polonezes praticamente não existem mais. Emquanto a Grã-Bretanha se vê impotente para conter Hitler, Stalin avança", accentuando "se a Ukrania e a Russia Branca o pedirem, a Russia as occupará com Hitler ou sem Hitler".

"O Fuehrer — adianta — vê-se obrigado a se separar da metade da presa de guerra e, além disso, a enfrentar outro exercito".

Dr. José de Albuquerque

Affecções dos orgãos sexuaes do homem, venereas ou não. Perturbações funccionaes da sexualidade masculina. Diagnostico causal e tratamento da

IMPOTENCIA EM MOÇO

Rua do Rosario, 172. De 1 ás 7

O Exercito Francez Está Muito Bem Alimentado

O governo de Paris toma providencias afim de que nada falte aos seus soldados --- Interessante estatistica publicada por "L'Intransigeant"

DIA CALMO EM TODA A FRENTE OCCIDENTAL

PARIS, 20 (U.P.) — Durante a noite passada reinou completa calma em toda a frente occidental, que foi interrompida apenas pelo fogo esporadico da artilharia inimiga a léste de Blies no valle do Sarre.

O communicado distribuido esta manhã indica essa tranquillidade com seu laconismo habitual.

Por sua parte, o redactor militar do jornal "Le Petit Parisien", orgão officioso, referindo-se á inactividade que se observa em outros sectores entre Lautembourg e Huningen, nas proximidades da fronteira suissa diz: "Os dois contendores estão certamente preparados para iniciar o fogo no caso em que se note alguma tentativa de acção pela outra parte" e accrescenta: "Se não tivessemos evacuado as nossas aldeias situadas na planicie dentro da zona de guerra, seria impossivel acreditar que o conflicto tivesse irrompido."

Entre as actividades do dia relacionadas directamente com a marcha das operações cabe assignalar a visita do titular da pasta da Guerra francez sr. Edouard Daladier. Nas antesalas do gabinete do presidente do Conselho reuniram-se tambem diversos officiaes francezes e tres membros do Estado Maior britannico que acompanhavam o sr. Hore Belisha.

Nas proximidades de Sarrebruck uma companhia allemã tentou um ataque, sendo repellido pelo fogo das armas automaticas. Acredita-se que o objectivo dos inimigos era tomar alguns prisioneiros afim de obterem informações.

A noticia da evacuação de Aquisgran e Colonia é interpretada nos meios locaes como um symptoma de um possivel plano de invasão simultanea da fronteira da Hollanda e da Belgica se as hostilidades tomassem incremento na frente occidental. Referindo-se ás hostilidades da aviação que se limitam a vôos de reconhecimentos e observação, a referida folha diz: "Os balões captivos "Salchilas" que cooperam com as forças aereas nas tarefas de observação elevam-se diariamente, cumprindo essa missão como se se tratase de simples manobras. Os allemães fazem o mesmo em Baden.

Os aviões francezes e allemães limitam-se a voar sobre suas respectivas linhas e ás vezes sobre o rio, embora se conservem sempre dentro da linha imaginaria de demarcação. Até agora nenhum deses balões soffreu qualquer accidente, nem se registou luta entre as forças aereas contendoras.

As usinas de energia electrica continuam fornecendo energia ao longo de toda a região dependente dellas. Não havia nada digno de menção sobre as actividades na zona comprehendida entre o Rheno e o Mosella."

Accrescenta "Le Petit Parisien" que nos ataques allemães registados na noite de segunda-feira entre o Sarre e Blies e nos de hontem no sector de Medelhein a léste de Blies, só tomou parte uma companhia inimiga. A mesma folha accrescenta: "As duas acções apenas duraram um par de horas". Houve tiroteios de fusilaria isolados entre patrulhas ou pequenos postos avançados, porém a tranquillidade foi conservada no resto da frente do Rheno e do Mosella."

RECORDANDO NAPOLEAO

Ao commentar a organização dos abastecimentos para as forças armadas em acção, os peritos militares recordam o adagio de Napoleão, que dizia que "o exercito marcha sobre seu estomago". A esse respeito, assignalam que o francez é o soldado melhor allimentado do mundo. Em consequencia, expressam, se a victoria ou a derrota são determinadas pelo maior ou menor grau de bem estar que desfrutam as forças armadas, tanto em conjunto como individualmente, não pode haver duvida sobre quem será o vencedor eventual no presente conflicto.

EXERCITO BEM ALIMENTADO

Commentando a questão o "L'Intransigeant" revela interessantes dados a esse respeito. Assim, por exemplo, informa que o exercito francez de cinco milhões de homens consome diariamente seis milhões e seiscentos mil libras de carne, seiscentas e setenta mil libras de arroz, ou vegetaes seccos, quatrocentas e quarenta mil libras de assucar, trezentas e trinta mil de café e [illegible] mil galões de vinho.

Assegura-se, a seguir, que a ração do soldado francez é infinitamente superior, tanto em quantidade como em qualidade, á do inimigo que tem ante si na frente occidental. A média maxima do consumo por soldado é de 14 onças de carne, 31,5 onças de vegetaes, 2 de assucar, 1.1,5 de café, 21 de pão ou bolachas e um litro de vinho, se estão na linha de frente, e meio litro, se se encontram na retaguarda.

NENHUMA ALTERAÇAO NO "FRONT"

PARIS, 20 (U. P.) — O "Petit Parisien" publica a seguinte informação: "Em cooperação com a aviação, os balões de observação sobem todos os dias em missões de reconhecimento, como se se tratasse de manobras. Os allemães fazem o mesmo em Badon. Os aviões francezes e allemães limitam-se a voar sobre suas zonas ou sobre o rio, mas permanecendo, sempre, dentro da supposta linha de demarcação. Até agora não foram criados obstaculos ao vôo desses balões.

Nem os aviões lutaram com o inimigo. As usinas de electricidade continuam distribuindo energia em toda a região. Não houve muita actividade digna de menção entre o Rheno e o Mosella".

Diz o mesmo jornal que os ataques allemães na segunda-feira á noite, entre o Sarre e Blies, e o de hontem, no sector de Modelsheim, a leste de Blies, só tiveram a participação de uma companhia e que "ambos os ataques duraram apenas duas horas. As patrulhas avançadas trocaram tiros de fusil. No restante da frente houve tranquillidade".

Violento terremoto na Italia

FAENZA, 20 (U.P.) — Em communicação feita exclusivamente á United Press, o sismologo Raffaele Bendandi revelou ter-se registado um terremoto de 40 minutos a uma hora e 22 minutos de hoje, com epicentro a mais de 800 kilometros de Faenza.

Segundo o conhecido sismologo, o tremor de terra foi tão violento que fez saltar as agulhas dos apparelhos registadores.

O general japonez Terauchi visita Hitler

DO QUARTEL-GENERAL DO FUEHRER NA FRENTE DE BATALHA, 20 (U. P.) — O chanceller Hitler recebeu hoje o general japonez Terauchi, que se fez acompanhar do senhor Von Ribbentrop, ministro das Relações Exteriores do Reich, e do embaixador do Japão em Berlim, sr. Ossima.

Acredita-se que o Fuehrer e o militar nipponico se encontraram em Dantzig, visto que este seguiu de Berlim para aquella cidade na manhã de hoje.

O general Terauchi visitará de amanhã em deante as zonas de guerra.

Declarada a independencia da justiça musulmana

TETUAN, 20 (U.P.) — Foi declarada a independencia da Justiça musulmana. O acto da proclamação foi presidido pelo alto commissario, general Asensio e pelo [illegible] da zona hespanhola de Marrocos. A importante cerimonia, que teve lugar no Palacio Mexuar, foi assistida por muitos notaveis musulmanos.

A declaração da independencia da Justiça musulmana, annunciada pelo commissario interino, coronel Beigbeder, causou o maior jubilo no mundo musulmano.

Os soviets desmentem ter bloqueado os portos da Esthonia

REVAL, 20 (T. O.) — A agencia ETA communica de fonte official um desmentido sobre as noticias de que a frota sovietica teria bloqueado os portos da Esthonia. O commissario do Exterior, sr. Molotov, fez saber ao ministro plenipotenciario da Esthonia em Moscou, que a frota sovietica emprendeu perseguição a um submarino polonez que fugira desta cidade. Tambem a frota esthoniana começou a perseguição a esse submarino.

Terminada a Guerra na Frente Leste?

Berlim Annuncia a Completa Destruição do Exercito Polonez

A batalha do Vistula está sendo considerada pelos allemães como mais anniquilante que a de Tannemberg --- Feitos até agora 150.000 prisioneiros

BERLIM 20 — Urgente — (U. P.) — A agencia Deutsche Nachrichten Buro informa que o commandante em chefe do exercito allemão declarou, em ordem do dia, que, com a derrota do inimigo ás margens do rio Vistula, "estavam terminadas as operações na Polonia".

Como Berlim descreve as operações

BERLIM, 20 (T. O.) — Em complemento ao boletim de guerra, communica-se hoje o seguinte: Está terminada a guerra do éste, tendo-se conseguido o objectivo das operações militares allemãs. O derrubamento da Polonia reflecte-se claramente no destino soffrido pelo exercito polonez, que durante uma semana defendeu tenazmente no arco formado pelo rio Vistula, entre a confluencia com o rio Piliza e a cidade de Wloclawek, capitulando agora nas margens do rio Bzura. Neste logar encontravam-se as melhores tropas polonezas, que passo a passo se retiraram de Posen. Ali reuniram-se aos restos do exercito polonez do Corredor que conseguiram escapar da torquez allemã, entre Graudenz e o rio Brahe. A elles reuniam-se todas as partes do exercito polonez que se retirava ante o avanço allemão, procedente da Alta Silesia. Em oito dias de lute que se estendeu desde Kutno até a confluencia do rio Bzura, o exercito allemão preparou-lhes outro Cannae, destruindo completamente o exercito polonez. Até agora foram feitos cento e cincoenta mil prisioneiros. Este numero já ultrapassa o numero de prisioneiros feitos na maior batalha anniquilante da Historia, a de Tannenberg. Nos dias 23 até 31 de agosto de 1914, o exercito allemão da frente, fez noventa e dois mil prisioneiros. O inimigo dispunha de um total de cento e noventa mil homens. O exercito polonez que agora foi anniquillado no arco do Vistula era muito mais forte, pois comprehendia nove divisões completas e partes de outras dez divisões. O restante está sitiado pelas tropas allemãs em Varsovia e Modlin cuja capitulação é imminente. Depois da destruição do exercito inimigo, o exercito allemão occupou a linha convencionada entre a Allemanha e a União Sovietica. O exercito sovietico occupará partes da Polonia ukraniana e russo branca. As tropas allemãs ali estacionadas ficarão livres assim para outras applicações. Com o fim da campanha na Polonia, melhoraram as communicações entre a patria e o front que em consequencia da rapidez do avanço foram bastante lentas durante as primeiras semanas de setembro. As tropas receberão agora regularmente o correio igualmente chegarão as noticias por ellas enviadas ás respectivas familias. Breve fornecer-se-ão detalhes sobre o curso da campanha, o que até agora só podia fazer-se de maneira precipitada. Serão dados a conhecer os feitos destacados das diversas secções e soldados, o que até agora era impossivel communicar. Já é possivel formar-se uma idéa em conjunto sobre as baixas. Emquanto as tropas polonezas soffreram extraordinario numero de mortos e feridos, as tropas allemãs tiveram perdas minimas. A equipagem technica allemã demonstrou sua efficacia e tactica no ataque allemão. A instrucção dos soldados estava tão ajustada ás reacções inimigas, que jámais fez-se uma campanha tão importante, contando-se tantos resultados com tão poucas baixas. As tropas allemãs apoderaram-se dos restantes aviões polonezes. A organização terrestre já foi destruida nos primeiros dias de guerra. Em Demblin e outros logares as tropas allemãs apoderaram-se de depositos de instrucção polonezes, com apparelhos intactos. Algumas esquadrilhas conseguiram escapar para o estrangeiro, que haviam sido reservadas para a fuga, por personalidades civis e militares. A aviação allemã cumpriu sua missão tão perfeitamente como o exercito.

Prisioneiro o exercito do general Pistor

BERLIM, 20 (U. P.) — Noticia-se que o general Pistor, commandante em chefe do exercito polonez do sul, rendeu-se hoje, ás tropas allemãs, em Zamock, á frente de 11.000 homens.

Communicado allemão

BERLIM, 20 (U. P.) — O alto commando do exercito allemão deu a conhecer o seguinte communicado.

"A batalha da bacia do Vistula, que teve inicio ha cerca de uma semana nas proximidades de Kutno estendendo-se em seguida para léste na direcção de Bzura, resultou numa das maiores batalhas de todos os tempos. Em Bzura, o numero de prisioneiros sómente hontem, attinge a certo e cinco mil e augmenta continuamente.

A essa cifra juntam-se as numerosas baixas do inimigo. Não se pode avaliar ainda a presa quanto ao material de guerra.

No momento actual, de toda a superficie da Polonia que ora occupamos, sómente se offereceo resistencia seria em Modlin, ao sul dessa cidade e em Varsovia.

Nossas tropas que perseguem o inimigo, avançaram até a linha Stryk-Lemberg-Brest Litovsk-Byalystock, mas depois da destruição do remanescente do exercito polonez nessa região, serão retirados de novo, segundo o plano estabelecido, até á linha de demarcação fixada pelos governos allemão e russo.

Foi concluida, hontem, a luta nos arredores de Gdynia com a occupação do porto de guerra. Ali, tambem cairam em nossas mãos milhares de prisioneiros. O cruzador-escola "Scheleswig-Holstein" e navios auxiliares participaram, de modo efficaz, dessa luta.

As operações da força aérea foram limitadas em toda a frente a funcções de patrulhamento.

No oéste sómente se verificaram operações de patrulhamento locaes".

Torpedeiros sovieticos á caça de um submarino polonez

HELSINGFORS, Finlandia 20 (U.P.) — As autoridades navaes finlandezas avistaram hoje quatro torpedeiros sovieticos que navegavam com rumo oeste, presumindo-se que procuravam o submarino polonez "Orzel".

Segundo outras noticias, foram avistados cerca de doze vasos de guerra sovieticos na zona meridional do golfo da Finlandia.

O trafego de navios mercantes continuou normalmente.

Será violada a neutralidade da Belgica ?

BERLIM, 20 (T.O.) — O periodico suisso "Suisse" reproduz trechos de uma informação publicada pelo jornal "Le Matin", sobre os successos na região de Acquisgrane, perguntando-se se trata-se de preparar o immediato ataque neste sector e se a existencia belga acha-se em perigo.

O periodico "Deutscher Dienst" commenta essas noticias do seguinte modo: "Le Matin" ou aquelle que o inspira, attribue á Allemanha planos obscuros sobre uma supposta e planejada violação da neutralidade belga. Descobrem-se facilmente as fontes da dita informação, posto que a informação de "Le Matin" procedente de Acquisgrana, foi immediatamente completada pelas informações de seu correspondente londrino, dizendo que o alto commando inglez acredita que os preparativos allemães contra a linha Maginot são unicamente uma fita, emquanto prepara-se uma grande offensiva noutro sector. "Disso deduz-se que a informação de "Le Matin" foi inspirada pelo Ministerio de Informações britannico, que desejaria diffudir pelo mundo a "violação da neutralidade belga", antes da abertura do congresso americano.

A Pan-American Airways agradecida ao governo portuguez

LISBOA, 20 (U. P.) — A Pan-American Airways manifestou hoje, ao ministro da Marinha o seu reconhecimento pelo modo prompto com que esta alta autoridade ordenou a um navio de guerra portuguez, que se encontrava em Horta, saisse em soccorro do clipper, ao suppor que o apparelho tivesse sido obrigado a descer no Atlantico, em virtude de uma avaria.

Éra de estreita collaboração entre a Rumania e a URSS

MOSCOU, 20 (U.P.) — O ministro rumeno acreditado junto ao governo sovietico fez, hoje, uma visita de despedidas ás autoridades locaes.

O novo representante diplomatico de Bucarest, sr. Davidisco, ainda não chegou a esta capital.

Acredita-se que a substituição de representantes significa o inicio de uma éra de mais estreita collaboração entre a Rumania e a U. R. S. S.

Estreita a Collaboração Franco-Britannica

Conferenciaram hontem Daladier e Hore-Belisha, em presença do general Gamelin

PARIS, 20 (U. P.) — Os governos francez e britannico mantêem a mais estreita collaboração nos preparativos para o seu esforço bellico, não sómente mediante o constante contacto de seus estados maiores, como tambem por meio de entrevistas periodicas entre os titulares de seus respectivos Ministerio de Guerra.

Realizou-se hoje nesta capital outra nova conferencia entre o sr. Daladier e o seu collega britannico sir Leslie Hore-Belisha que chegou a Paris acompanhado de tres officiaes de estado maior.

Ao iniciar-se a conferencia se achava presente o generalissimo Gamelin, chegando pouco depois outros chefes militares e funccionarios governamentaes.

Além dos elementos já citados participaram nas conversações o sub-secretario das Relações Exteriores, sr. Charpentier Ribes, o ex-embaixador da França em Berlim, sr. Coulondre, o sr. Alexis Leger, principal figura do Ministerio das Relações Exteriores depois do sr. Daladier, o general Colson, chefe do Estado Maior do Exercito, e o general Petit, chefe do Estado Maior das forças aereas francezas.

As conversações franco-britannicas se prolongaram até ás 17.15, hora em que o sr. Hore-Belisha abandonou o Ministerio da Guerra, proseguindo as demais presentes em conferencia com o sr. Edouard Daladier.

A esquadra yankee garantirá os americanos de regresso á Patria

A DIVISÃO NAVAL DA EUROPA DEIXOU A VILLE DE FRANCE, TOMANDO RUMO DESCONHECIDO

PARIS, 20 (U. P.) — A divisão naval norte-americana da Europa, composta do cruzador "Trenton" e dos destroyers "Jacob Fancs" e "Badger", commandada pelo almirante Charles Courtsney, partiu de sua base, em Ville de France, ás 5 horas de hoje.

A flotilha fez-se ao mar com rumo desconhecido, de accordo com as ordens recebidas de Washington, porém, acredita-se que participará do systema de comboios norte-americanos para todos os navios mercantes dos Estados Unidos, que conduzem milhares de cidadãos estadunidenses, residentes na Europa, para o seu paiz natal.

Outro navio fretado para conduzir os cidadãos sul-americanos, ora em Portugal

LISBOA, 20 (U. P.) — Sabe-se que, além do paquete "Angola", foi fretado tambem o vapor "Mousinho", para conduzir para o Brasil e Argentina, numerosos cidadãos sul-americanos, que vieram para Lisboa, por motivo da situação internacional européa.

A Italia retira as tropas da fronteira greco-albaneza

ROMA, 20 (A.N.) — Os circulos romanos autorizados declararam que numa demonstração de cordialidade para com a Grecia, o governo de Roma ordenou a retirada das tropas que guarnecem a fronteira greco-albaneza.

DIARIO CARIOCA

Propriedade da S|A DIARIO CARIOCA

Expediente

Directores:
Horacio de Carvalho Junior
J. B. Martins Guimarães
Chefe da redacção:
Danton Jobim

Endereço telegraphico: DIARIO CARIOCA — Telephones: Gabinete do Director, 23-1093 — Administração, 22-3035 — Redacção, 23-0671 e 23-0330 — Officinas 22-0824 — Assignaturas, 22-3018 — Gravura, 22-1785

Publicidade, 22-3018

ASSIGNATURAS

Para o Brasil:
Anno . . . . 50$000
Semestre . . . . . 30$000
Para o Exterior
Anno . . . . 100$000
Semestre . . . . . 55$000

Venda avulsa: Capital, $200; Interior, $300
Aos domingos, $200

E' cobrador autorizado o sr. J. T. de Carvalho

INSPECTOR VIAJANTE
Percorre o interior do paiz a serviço desta folha o sr. Romualdo Perrota, nosso inspector viajante.
Endereço telegraphico: DIARIO CARIOCA

CORRESPONDENCIA
Toda a correspondencia com valor ou sobre assumptos que entendam com assignaturas e outros de interesse da administração deve ser dirigida ao gerente do DIARIO CARIOCA.

Representante em Bello Horizonte:
OSWALDO MASSOTE

A PARTILHA DO TERRITORIO POLONEZ

Annunciam-se desde já as conversações entre o Reich e a URSS — Varios funccionarios allemães encaminham-se para Moscou afim de entabolar "negociações especiaes"

BERLIM, 20 (United Press) — Já se esboça a partilha do territorio da Polonia entre a Russia e o Reich, ficando de lado tão somente as regiões de Varsovia e Lodz, com as quaes se formaria "uma especie de estado sob a protecção conjuncta sovietico-allemã. Ao mesmo tempo, antecipa-se uma cooperação mais estreita entre a Allemanha, Italia e Russia, á qual, adherirá, posteriormente, o Japão. Nos circulos autorizados em que se colheram essas informações, declara-se que as conversações entre as tres potencias citadas serão iniciadas "dentro de breves semanas" e, em seguida, serão ampliadas, de forma que intervenha tambem nellas o Japão.

De accordo com o que declaram as altas autoridades nazistas, o proposito dessas conversações e a formação de um "comité permanente", integrado por representantes das quatro nações, afim de que solucionem todas as questões que surjam entre os seus membros.

Sabe-se tambem autorizadamente que dentro de breves dias a Russia e a Allemanha iniciarão as negociações destinadas a delimitar-se novas fronteiras entre os dois paizes, em consequencia de esphacelamento do estado polonez.

Foi annunciado hoje que haviam partido para Moscou varios funccionarios allemães, afim de entabolar "negociações especiaes".

A noticia não revela o caracter dessas negociações, mas acredita-se, e com fundamento, que se vinculam com aquella demarcação.

Acredita-se que as negociações se prolongarão uma semana, mais ou menos, esboçando-se, em termos approximados, o traçado da nova linha limitrophe germano-russa. Essa linha iria desde Lemberg e passando por Brest-Litovsk. A fronteira sovietica correria por sobre a parte occidental daquella cidade, na qual, segundo se annuncia, já começou a retirar-se o exercito allemão. Ficaria comprehendida tambem dentro do territorio da Russia a cidade de Lemberg, considerada como a "capital" da Ukrania, apesar de que, anteriormente, fazia parte do imperio austro-hungaro.

Vilna passaria ambem a fazer parte do territorio russo. Por sua parte, a Allemanha reteria a parte oriental das valiosas jazidas de petroleo de Drohobycz, situados ao sudoeste de Lemberg.

Com a incorporação desses territorios, a Russia verá a sua população augmentada em 3.500.000 russos brancos e em 8.000.000 de ukranianos.

Annuncia-se officialmente que approximadamente 105.000 refugiados polonezes cruzaram a fronteira em direcção á Lethonia. Essa cifra foi a registada até a manhã de hoje. Os soldados, que em grande numero ali chegaram, durante os ultimos dias, foram desarmados e internados.

Até o momento mais de 10 aeroplanos aterrissaram em territorio esthoniano. Apesar de tudo, as guardas fronteiriças do leste, na linha limitrophe letão-lithuano, foram reforçadas em vista do grande numero de refugiados que entraram no paiz.

As autoridades guarda-costas annunciaram que nas aguas territoriaes da Lethonia não foi observada a presença de submarinos polonezes ou de outras nacionalidades, porém, que haviam sido adaptadas medidas para augmentar a segurança que offerecem as defesas costeiras.

Os mesmos preços que estavam em vigor a 1.º de setembro para todos os generos

No despacho que o ministro Fernando Costa teve hontem com o presidente Getulio Vargas, ficou resolvido, a proposito do tabellamento dos generos e materias primas que até o pronunciamento da Commissão nomeada pelo governo para esse fim, serão mantidos, com todo o rigor, os mesmos preços que vigoravam a 1º do corrente mez, isto data do inicio da guerra na Europa.

Emprego do melaço no Canadá

OTTAWA, — O emprego do melaço para facilitar a ensilagem de colheitas ricas em proteinas está sendo agora advogado pelo Departamento de Agricultura do Canadá, após longas experiencias feitas aqui. "A alfafa, o trevo, certo feijão e certas forragens como a Phleum Pratense, tem sido ensilhadas com successo mediante a adicção de 40 libras de melaço por tonelada de material", diz um relatorio governamental. "Os melaços adicionam carbohydratos ás colheitas ricas em poteinas e dão uma ração mais perfeitamente equilibrada. Fornecem o necessario assucar para uma fermentação favoravel e para a preservação da ensilagem. Melhora o sabor da ensilagem dos productos de legumes, e pode significar a differença que ha entre ensilagem deteriorada e impropria á alimentação e ensilagem de excellente qualidade e de grande valor nutritivo".

O Canadá importou cerca de 13.000.000 de galões de melaços em 1938, especialmente destinados á alimentação humana. Além disso, 394.318 libras-peso de "xarope de malte, ou o mesmo artigo em pó, extracto de malte, fluido ou não; melaço em pedaços" foram importados. Quanto aos melaços de canna, a Guyana Ingleza forneceu 4.026.037 galões, Barbados 4.403.203 galões, a Jamaica 9.602, Trinidad e Tobago .... 674.432 galões, outras partes das Indias Occidentaes Britannicas 1.704.862 galões, Cuba 87.243 e o Reino Unido e mais os Estados Unidos a parte restante.

Sujeito a sello o diploma de perito-contador

Respondendo a uma consulta que lhe fôra feita pelo sr. Humberto Montano, o director da Recebedoria declarou que o diploma de perito-contador ou qualquer outro de habilitação scientifica ou de profissão, está sujeito ao sello de n. 108 letra C do regulamento annexo ao decreto n. 1.137.

Parte hoje de Lisboa o "Cuyabá"

O PAQUETE BRASILEIRO TRAZ PINTADAS BANDEIRAS NO COSTADO

LISBOA, 20 (U. P.) — O paquete brasileiro "Cuyabá", vindo de Hamburgo para Leixões, fundeou no Tejo, trazendo pintadas no costado, grandes bandeiras brasileiras. Apesar de estar já esse vapor com a lotação esgotada, cerca de 40 passageiros, em sua maioria brasileiros, procedentes da França e da Hespanha, embarcaram neste porto.

Entre os brasileiros figuram os srs. Carvalho Azevedo, Oswaldo Andrade, Fernando da Silva Cravo, Inglez de Souza e Fialho de Almeida.

Varios passageiros, devido á falta de accommodação na primeira classe, sujeitaram-se a viajar em terceira.

O "Cuyabá" sairá amanhã para o Brasil.

O "Angola" zarpará de Lisboa no dia 4, rumo ao Brasil

LISBOA, 20 (U. P.) — A Companhia Nacional de Navegação annunciou hoje que fôra fixada para o dia quatro de outubro, a partida do paquete "Angola", com destino ao Rio de Janeiro, e Santos o qual conduzirá a carga e os passageiros retidos em Lisboa por falta de transportes em consequencia do rompimento da guerra.

A viuva do marechal Pilsudski em Kovno

PARIS, 20 (U.P.) — O correspondente do "Paris Soir" em Riga, informa que a viuva do marechal Pilsudski e varios altos funccionarios polonezes chegaram hoje a Kowno.

Graves Tumultos em Praga

OS TCHECOS SLOVENOS REBELLAM-SE CONTRA OS DOMINADORES DE SUA PATRIA

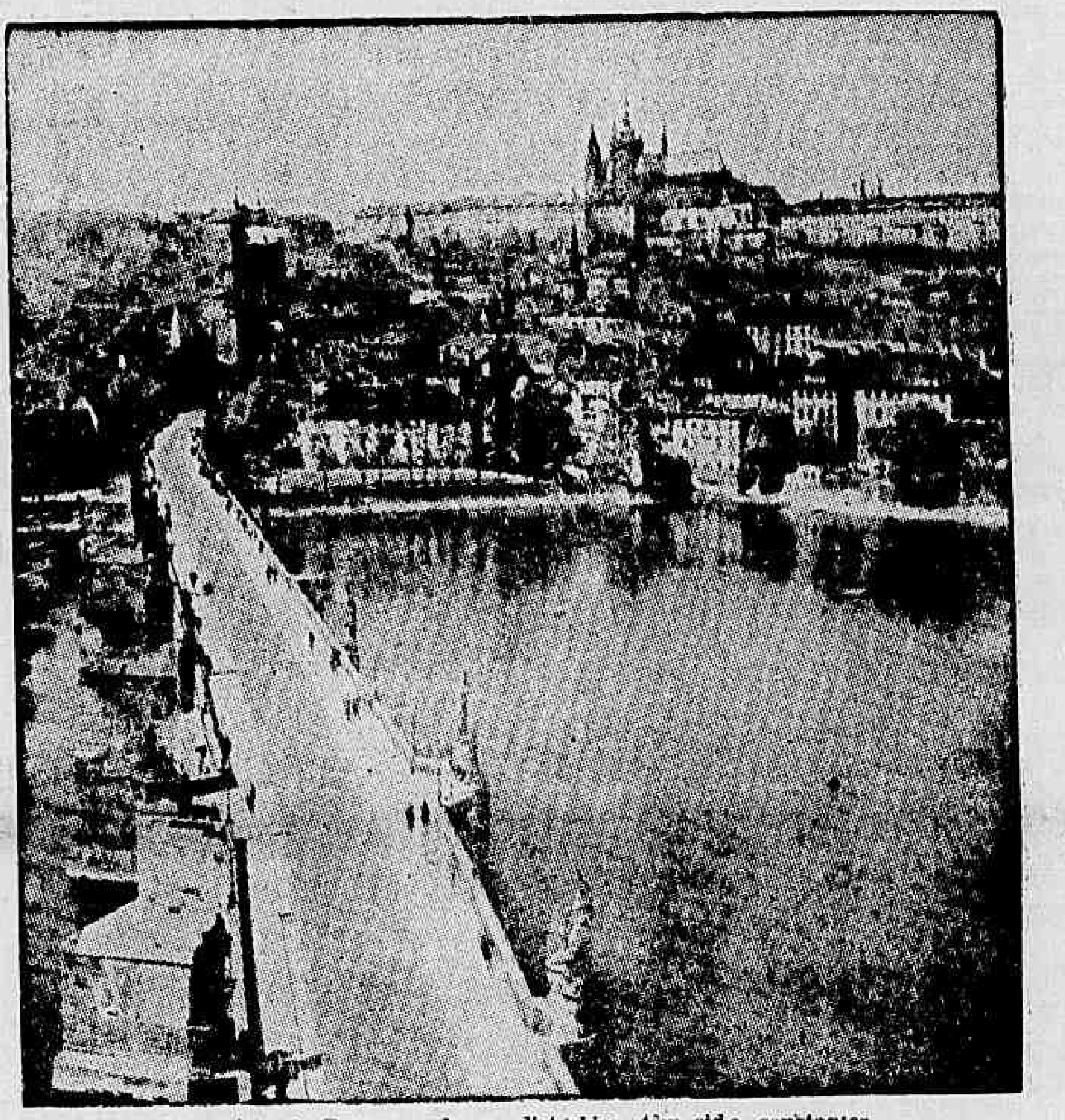

Uma vista de Praga, onde os disturbios têm sido constantes

LONDRES, 20 (U. P.) — O communicado do Ministerio de Informações sobre os disturbios occorridos na Bohemia-Moravia e Slovaquia diz:

"Nos circulos autorizados soube-se que no domingo ultimo irrompeu um movimento revolucionario na Bohemia-Moravia precedido, poucos dias antes, por manifestações operarias em Praga, que, no sabbado, dia 16, se converteram em graves conflictos entre a população e as autoridades allemãs, principalmente as tropas de assalto.

"Em ambas as partes se fizeram uso de armas de fogo, registando-se consideravel numero de baixas.

Hontem, dia 19, o movimento se estendeu á parte occidental da Slovaquia. As guarnições slovacas se sublevaram, tendo sido desarmados 15.000 soldados.

Os que não tinham armas de fogo se valeram de todos os objectos que encontravam á mão. As esposas dos operarios de Praga se utilizaram de sarrafos com prégos.

As autoridades allemãs, por seu lado, adoptaram medidas verdadeiramente drasticas. A lista de pessoas presas attinge a varios milhares e a de executados varias centenas.

Apesar das medidas de repressão, os tchecos e slovacos continuam, com coragem e decisão, a sua luta contra as forças superiores da feroz tyrannia nazista."

BERLIM DESMENTE AQUELLA NOTICIA, QUALIFICANDO-A DE "PERFEITA TOLICE"...

BERLIM, 20 (U.P.) — Interpellado pelos jornalistas acerca do communicado do Ministerio das Informações da Grã-Bretanha, segundo o qual os circulos autorizados annunciaram a irrupção de uma revolta na Bohemia e Moravia, o porta-voz official limitou-se a declarar que tal noticia não passa de uma "perfeita tolice..."

ROOSEVELT CONTRA A LEI DE NEUTRALIDADE

Importante reunião na Casa Branca — O presidente norte-americano deseja que o embargo de armas para os belligerantes seja abolido, afim de que os Estados Unidos abasteçam a França e a Inglaterra

Presidente Franklin Roosevelt

WASHINGTON, 20 (A.N.) — Reuniram-se hoje á noite, na sala Circular, que serve de gabinete do presidente Roosevelt, na Casa Branca, os leaderes dos partidos politicos afim de discutirem os problemas ligados á posição dos Estados Unidos em face da guerra. Foram examinadas as propostas do chefe do Executivo relativamente ás emendas da lei de neutralidade, visando resguardar os interesses norte-americanos e evitar que os Estados Unidos participem do conflicto europeu. Mereceu demorado exame a questão do embargo automatico de armas e munições para as nações belligerantes. O presidente Roosevelt deseja que esse embargo seja abolido, de modo a poder ser vendido o material bellico ás nações belligerantes.

Assignala-se que dessa medida só a França e a Inglaterra se poderiam beneficiar devido ao controle do mar estabelecido pela Inglaterra. O grupo de congressistas que se oppõem a qualquer participação dos Estados Unidos no conflicto europeu, mostra-se ainda agora contrario á abolição do embargo considerando que isso seria acto tão favoravel aos alliados que provocaria reacção por parte dos allemães e acabaria por envolver a nação americana na guerra.

O "Almanzora" em Lisboa

LISBOA, 20 (U. P.) — Entrou hoje no Tejo, o paquete inglez "Almanzora".

A Cruz Vermelha allemã recusou os auxilios offerecidos pela sua congenere norte-americana

WASHINGTON, 20 (T. O.) — Segundo communica a Cruz Vermelha Norte-americana, sua congenere ingleza expediu urgente pedido em resposta á consulta daquella, se deseja auxilio de medicamentos. A França tinha respondido mais ou menos no mesmo sentido, emquanto a Cruz Vermelha Allemã communicou que não existem motivos especiaes "para auxilio".

Receiosos dos submarinos allemães

LISBOA, 20 (U.P.) — Fundearam hoje, em frente a Vianna do Castello, cinco barcos lagosteiros francezes, do porto de Bordeus, allegando, seus tripulantes, que desejavam conhecer as noticias da guerra, dizendo ainda recearem ataques dos submarinos allemães.

Sete desses tripulantes desembarcaram, declarando desejarem avistar-se com o representante consular francez, afim de obterem informações. Attendido o seu pedido, a policia maritima designou agentes para acompanhal-os. Quando se apanharam em terra, tres delles tentaram evadir-se, sendo, entretanto, detidos e recolhidos a bordo.

Parece tratar-se de um combate naval

LONDRES, 20 (U. P.) — O correspondente do "Daily Telegraph", em Copenhague, informa que os habitantes da aldeia de Laesoe disseram que havia sido travado um combate naval nas proximidades da ilha, entre unidades inglezas e allemãs.

O correspondente do "Toekstra Bladet", em Aalborg, por sua vez, communicou que, das dez ás doze horas do dia de hoje, foram ouvidos fortes disparos de artilharia no Kattegat. Os disparos noticia o correspondente, foram intensos e continuaram durante tanto tempo que se torna impossivel acreditar-se que se tratava de simples exercicios de tiro.

O fogo parecia proceder de um ponto situado a Leste da ilha de Laesoe, no Kattegat.

Descarregou o contrabando em Lisboa

AUTORIZADO A SEGUIR VIAGEM O NAVIO "JOHAN WITT"

LISBOA, 20 (U. P.) — Soube-se hoje, que ás autoridades maritimas portuguezas suspenderão o embargo ao navio hollandez "Johan Witt" que, desde o dia sete de setembro encontrava-se no Tejo, procedente do Oriente.

Agora, o referido navio será autorizado á seguir viagem para Amsterdam, depois de haver descarregado em Lisboa, em obediencia á neutralidade observada por Portugal, todo o contrabando de guerra que trazia a seu bordo.

Accidentada viagem do vapor brasileiro "Cuyabá"

LISBOA, 20 (U. P.) — O jornal "Republica" informa que o vapor brasileiro "Cuyabá", depois de ter zarpado de Hamburgo, no dia 4 de setembro, foi abalroado, no porto de Cuxhaven por um navio de guerra germanico, em consequencia da escuridão da noite, soffrendo uma pequena amolgadura. Por esse motivo, o commandante do navio brasileiro desistiu de proseguir a viagem naquella noite, continuando, na manhã seguinte, rumo ao Havre, onde as autoridades francezas ordenaram o desembarque de todos os passageiros de nacionalidade allemã, os quaes foram internados em um campo de concentração.

No Mar do Norte, de bordo do "Cuyabá" observava-se o constante movimento da esquadra ingleza. O navio brasileiro foi intimado a parar pelos vasos de guerra inglezes, afim de ser revistado, recebendo, depois de verificado que a bordo tudo estava em ordem, autorização para proseguir viagem.

Os passageiros do "Cuyabá" fizeram até Portugal uma viagem cheia de intranquilidade e sobressaltos.

Chega hoje ao Rio o sr. John L. Day Junior

John L. Day Jr., director da Paramount Pictures

De regresso de uma breve viagem aos Estados Unidos, chega hoje ao Rio, a bordo do "Argentina", o sr. John L. Day Junior, representante geral da Paramount na America do Sul.

Por occasião desta sua recente visita ao seu paiz natal, o sr. Day tomou parte na reunião annual da directoria da Marca das Estellas, e no transcurso dos trabalhos teve opportunidade de obter ampla informação sobre o maravilhoso programma elaborado pelos corpos gerentes da Paramount, para a temporada de 1939-40.

Ao illustre viajante, os nossos votos de feliz regresso.

O vapor portuguez "Angola" viajará para o Brasil

Da secretaria da Camara Portugueza de Commercio e Industria do Rio de Janeiro, pedem-nos a publicação do seguinte:

"Por telegramma de caracter officioso, recebido hontem, a Camara Portugueza de Commercio e Industria do Rio de Janeiro avisa os interessados na importação de mercadorias portuguezas que o vapor "Angola" sairá em sua primeira viagem de Portugal para o Brasil, no dia 4 de outubro proximo com destino aos portos do Rio de Janeiro e Santos, conduzindo tambem passageiros.

Commemora-se Hoje o "Dia da Arvore" no Jardim Botanico

O significado dessa importante solennidade

A campanha pela defesa das florestas e pelo reflorestamento racional de suas utilidades vae se desenvolvendo de maneira activa e o Codigo Florestal — de que é executor o Conselho Florestal Federal, em collaboração com o Serviço Florestal, repartição criada na ultima reforma do Ministerio, tem, aos poucos, applicação pratica efficiente. Procura-se, na medida do possivel, attender a todas as reclamações de particulares e de Prefeituras do interior, quanto a devastações e reflorestamentos e numerosos delegados florestaes — funcções gratuitas exercidas por pessoas interessadas pelo nosso patrimonio floristico — vêm vencendo as difficuldades explicaveis em meio hostil para cumprir suas missões. A tarefa é, sem duvida, difficil e dissolvente, exigindo tempo e tenacidade para um systema de articulações praticas, que já vem sendo iniciada com a educação das crianças no amor e respeito á arvore.

Em quasi todas as escolas publicas do paiz e nos diversos serviços especializados dos Estados, commemora-se hoje o "Dia da Arvore", estando, nesse sentido, o Serviço Florestal do Ministerio da Agricultura, recebendo innumeras communicações. O alludido Serviço, encontrou, este anno, de parte do Serviço Florestal do Estado de São Paulo, a maior bôa vontade em collaborar na campanha do plantio de um milhão de arvores que este Ministerio encetou e mais de duzentas Prefeituras paulistas farão, hoje, plantio de mudas de arvores brasileiras fornecidas por aquella repartição. Tambem a Estação Experimental de Café, de Botucatú, distribuiu 50.000 mudas ás Prefeituras mais proximas. Os hortos do Districto Federal e de Lorena puderam attender a muitos pedidos de Prefeituras e de entidades particulares dos Estados do Rio e Minas — de maneira que o plantio de mudas florestaes, hoje, em todo o Brasil, constituirá uma das mais eloquentes realidades praticas da campanha acima mencionada.

Serão inaugurados ainda alguns parques florestaes municipaes, organizados de accordo com a Secção de Parques Florestaes e a Prefeitura da Capital de Matto Grosso, segundo communicação de suas autoridades, dará ao publico de Cuyabá um portentoso monumento natural, em que a flora do grande Estado Central será magnificamente representada e cuidada pelo governo e pelo povo.

A importante solennidade do "Dia da Arvore" realizar-se-á hoje ás 10 horas, no Jardim Botanico, com a presença do ministro Fernando Costa do embaixador do Uruguay, sr. Juan Carlos Blanco, que será o orador official; de todos os directores do Ministerio da Agricultura, altas autoridades publicas.

Ao Exaltado Discurso de Hitler, Chamberlain Respondeu Com a Proverbial Serenidade Britannica

(Conclusão da 1.ª pagina)

Agora se encontra na Rumania com todo o pessoal da embaixada. Ainda é muito cedo para pronunciar-se qualquer veredictum final sobre os motivos e consequencias da attitude russa. Para a desgraçada victima deste cynico ataque, o resultado foi uma tragedia do mais lugubre aspecto.

O mundo, que acompanhou a luta esteril da nação poloneza entre uma desgraça esmagadora, com profunda sympathia admira o valor dos polonezes, que, ainda agora, se negam a admittir a derrota. Se a Grã Bretanha e a França não puderam impedir a derrota dos exercitos polonezes, lhe têm assegurado que não esquecem suas obrigações, nem se enfraqueceu sua determinação de continuar a luta.

O DISCURSO DE HITLER NÃO ALTERA A SITUAÇÃO

Frente a todos esses successos, Hitler decidiu hontem dirigir ao mundo outro discurso. Não se coaduna com o caracter deste paiz o falar com jactancias e ameaças. E por essa razão, aliás, que os dirigentes allemães encontram difficuldade para entender-nos, porém, nos commentarios que devo fazer sobre o seu discurso, não me afastarei do nosso costume de falar sóbria e calmamente. O discurso que hontem pronunciou o sr. Hitler em Dantzig não altera a situação em que nos encontramos. O relato por elle feito dos acontecimentos não pode ser aceito como exacto e continha certas garantias de uma especie que, nos ultimos annos, Hitler apresentou e repudiou quando assim conveio aos seus propositos.

REPLICA A DECLARAÇÕES INVERIDICAS

Entre as enganosas declarações que desejo me referir, está a de que o governo francez accedeu á mediação, enquanto que o governo de sua majestade a recusou. A referencia a esta declaração figura no communicado dado a conhecer pela agencia noticiosa official da Italia a 4 de setembro, que expõe claramente a attitude commum que adoptaram os governos da Grã Bretanha e da França. Espero que o livro branco supplementar, que será dado á publicidade amanhã, esclarecerá o verdadeiro curso dos acontecimentos, de maneira que opinião publica não terá difficuldade em formar seu juizo final.

HUMANITARISMO E BOMBARDEIO DE CIDADES ABERTAS

Hitler diz muitas coisas em seu discurso ácerca dos methodos humanitarios, com os quaes faz a guerra. Somente posso dizer que seus methodos não são humanitarios pelo simples facto de se os chamar assim e que as noticias dos bombardeios allemães ás cidades abertas e o metralhar dos refugiados estremeceram o mundo.

O que busquei em vão no discurso de Hitler foi uma só palavra com a qual o chanceller allemão recordasse os bravos que perderam a vida nessa luta de sua criação, ou as suas viuvas e filhos, que perderam para sempre o chefe da familia, para que o appetite de poderio de seus dirigentes fosse satisfeito.

OS OBJECTIVOS ALLIADOS

Nosso proposito geral nesta luta é bem conhecido. Consiste em redimir a Europa do temor constante da aggressão allemã e permittir europeus manter a sua independencia e suas liberdades. Nenhuma ameaça nos desviará a nós, nem a nossos alliados francezes deste proposito. O governo de sua majestade não procurou esta guerra. Procurou, reitoradamente, como o demonstram os documentos publicados, encontrar uma resolução pacifica por meio de negociações. Seus esforços para conseguil-o foram nullos, suas esperanças foram desbaratadas pela aggressão brutal e não provocada aos alliados polonezes.

A LUTA NA FRENTE OCCIDENTAL E NO MAR

Na frente occidental, os francezes continuam o avanço methodico. Foram assegurados objectivos estrategicos e o terreno conquistado tem sido conservado, mão grado a crescente offensiva allemã. A situação bellica no mar é de intensa e continua actividade naval. As campanhas empreendidas contra os submarinos, ha pouco menos de uma quinzena de guerra, excedem o realizado por nós mesmos em periodos muito mais longos na guerra anterior.

Então estavamos na defensiva contra a campanha submarina, agora levamos a fundo uma offensiva contra os submersiveis e os atacamos perseguimos continuadamente e sem quartel, onde quer que sejam encontrados. Acredito ser breve, se digo que seis ou sete submarinos allemães pagaram bem caro seus ataques contra a navegação britannica.

Em alguns casos, foram aprisionadas tripulações. Tenho plena confiança que, ao achar-se em operações de modo completo o systema de comboios e com o rapido augmento do numero de nossos navios destinados á busca aos submarinos, essa ameaça diminuirá com a correspondente velocidade. Devemos esperar receber golpes occasionaes algumas vezes, fortes como o foi a perda do "Courageous", porém isso é inevitavel. E' evidente, entretanto, que a frota e a marinha mercante, mediante seus esforços incessantes, poderão manter já as existencias essenciaes de materias primas e productos alimenticios para nossas populações e industrias.

DEFESA MAIS EFFICIENTE CONTRA A GUERRA SUBMARINA

O total da tonelagem dos navios afundados durante esta guerra é inferior, comparando com o da ultima. Indubitavelmente, essa diminuição se deve em parte ao systema de comboios, cuja actuação vae augmentando de maneira auspiciosa. Até esta data, se perderam, como resultados dos ataques submarinos, 139 vidas britannicas e neutras, excluindo-se as perdas decorrentes do afundamento do "Courageous". Além disso, diz-se que não se tem noticia de 44 pessoas.

Em abril de 1917, o mez que mais afundamentos de navios assignalou, a média de embarcações britannicas afundadas semanalmente, em consequencia de ataques submarinos ou minas, era de 39 unidades, com um deslocamento total de 127 mil toneladas. Durante a semana deste mez que terminou no dia 12, foram afundados 17 navios, com um deslocamento total de 95 mil toneladas, e, durante a semana que terminou a 19, afundaram-se 13 navios, no total de 45.848 toneladas.

OS INTERESSES DOS NEUTROS E O CONTROLE DOS MARES

A finalidade essencial da politica britannica com respeito ao mar consiste em destruir e tornar inefficazes os navios de guerra inimigos, enquanto, ao mesmo tempo, proteger nosso commercio proprio, bem como o neutro. Na realidade, os interesses dos paizes neutros são iguaes aos nossos. Na guerra, como na paz, dependemos, para viver, da não interrupção do commercio. E' uma politica fundamental, a nossa, de preservar o mais possivel as condições do commercio normal. Necessariamente, a suppressão do trafico dos artigos catalogados como productos de contrabando deve causar algum inconveniente aos paizes neutros. Temos a intenção de reduzir isso ao minimo possivel. O controle britannico é exercido unicamente de accordo com a lei internacional. Não affecta a exigencia normal dos paizes neutros acerca das mercadorias necessarias para o seu consumo. A adhesão estricta do governo de sua majestade ás disposições da referida lei contrasta de maneira notavel com a politica seguida pela Allemanha.

O exercicio do poderio maritimo da Grã-Bretanha não causa perda alguma de vidas e nenhuma propriedade neutra é retida illicitamente.

O procedimento allemão da guerra submarina e o emprego de minas submersas em alto mar deu já como resultado a morte de muitas victimas innocentes, sem considerar-se sua nacionalidade, e a destruição inutil da propriedade neutra.

RYTHMO NORMAL DOS PREPARATIVOS MILITARES

Estão sendo levados a cabo neste paiz grandes preparativos, assim como na França, para o desenvolvimento de nossas forças terrestres e aereas. Deve-se recordar, entretanto, que em todos os preparativos militares a vantagem inicial está com o aggressor. Apesar disso, nossos recursos são preparados de fórma continua e segura. Não se deve perder a paciencia, porque os resultados não serão apparentes de immediato.

Com respeito aos voluntarios, cujos serviços não foram aceitos, desejaria recordar-lhes que se se fosse empregar uma grande quantidade de tropas sem preparativos previos, se deitaria a perder por completo nossos planos e, inevitavelmente, isso conduziria a um embate inutil. Nosso avanço deve ser ordenado, porém, precisamos augmentar nossos preparativos continuamente. O paiz realizará esforços no maximo de sua capacidade e, portanto, logicamente, não serão inferiores aos registrados até nos dias mais terriveis da grande guerra. Igual coisa se poderá dizer dos serviços da defesa civil.

A PROTECÇÃO DA POPULAÇÃO CIVIL

Com relação ao que nos foi suggerido, de que possivelmente mantenhamos mobilizadas sem necessidade as forças da defesa civil, não se deduz que esta organização, tal como está agora, seja a que melhor se adapte ás novas condições que possamos ter de enfrentar.

O problema que devemos estudar é o de determinar que ajustes são necessarios para se poder prover ás necessidades da defesa metropolitana com a menor dispersão e a minima carga possivel ás finanças da nação. Estão sendo postos em pratica os reajustamentos necessarios com toda a rapidez possivel. O facto de que ainda não tenhamos experimentado um bombardeio aereo durante as primeiras semanas da guerra, não é motivo para que dispersemos as forças da nossa defesa metropolitana.

Com respeito ao plano de evacuação com muito poucos tropêços, pois a proporção dos casos em que se encontraram impecilhos verdadeiros é de menos de dez por cento. Do ponto de vista do governo, é de grande importancia que não regressem agora aos seus lares as mães e as crianças que foram evacuadas. Seria realmente uma loucura que deixassem a segurança que têm agora por não desejar supportar algum inconveniente temporario, ou porque não se possam habituar ao novo ambiente.

TODO O IMPERIO BRITANNICO EMPENHADO NA LUTA

Nos Dominios, o governo de sua magestade continua seus preparativos, o que lhes permittiria ter ampla participação na grande luta que temos pela frente

Estou certo de que os honrados membros desta Camara terão lido com summa satisfação a narrativa da parte que coube a membros de um dominio que estão a nosso serviço, nas operações que tiveram effeito. O valor e os recursos que foram utilizados nestas occasiões são um feliz augurio para o futuro.

Toda a confederação britannica de nações e o imperio estão neste momento entregues de cheio á mobilização de forças, com a protecção da nossa aviação, exercito e marinha, forças que conjugadas, são mais pujantes e mais poderosas que as que participaram de qualquer guerra passada.

UMA ADVERTENCIA

Augmentam em todas as direcções nossos esforços, porém desejo que minha ultima palavra hoje seja uma palavra de advertencia.

O governo não se deixará ser levado a um rumo que nossos conselheiros militares, com quem trabalhamos em estreito contacto e mutua confiança, não approvem. Não titubearemos em fazer sacrificios e não existe acção que não emprendamos sempre que nossos conselheiros responsaveis, que nossos alliados e que nós mesmos estejamos convencidos que contribuiria de forma apropriada para a victoria. O que não faremos, porém, é lançarmo-nos em aventuras que offereçam poucas perspectivas de exito, que possam affectar nossos recursos ou que protelem a victoria final. Uma lição que nos ensinou a historia militar é que esse caminho conduz ao desastre.

Não me aventurarei a fazer conjecturas a esta altura da guerra, sobre onde e quando se concentrarão as forças decisivas, ou quando chegará o momento decisivo. Isso dependerá de acontecimentos que ninguem pode predizer.

A escala de nossos preparativos é um facto que já foi annunciado. Baseamol-a na presumpção de que a guerra perdurará pelo menos tres annos e faremos quanto esteja ao nosso alcance para que o nosso poderio augmente de maneira progressiva, para fazermos frente ao que possa vir.

Permittam-me terminar citando as palavras de um famoso general polonez, o qual, ao despedir-se de uma missão militar alliada, que recentemente visitara o seu paiz, disse — "Nosso paiz será invadido. Soffreremos de maneira terrivel, porém se entrardes na luta nós nos levantaremos de novo".

NOTICIAS DO ESTADO DO RIO

CRIADA A COLLECTORIA DE ENTRE-RIOS

O interventor federal assignou um decreto criando a Collectoria de Rendas Estaduaes no Municipio de Entre-Rios. Esta Collectoria será incluida entre as de 1.ª classe e ficará subordinada á Recebedoria de Rendas de Petropolis.

Em Entre-Rios existia uma sub-collectoria, subordinada a Collectoria de Parahyba do Sul, a qual já arrecadou, este anno, quantia superior a 500:000$000.

Pelo citado decreto, ficam igualmente criados os cargos de collector de Rendas de 1.ª classe e de escrivão de Collectoria de 1.ª classe.

ACEITOU CARGO INCOMPATIVEL

Foi considerado exonerado, a pedido, a partir de 1.º de abril de 1938, o professor da Escola do Trabalho, Serafim José dos Santos, visto haver aceitado cargo incompativel.

NOMEADA DESPACHANTE

Foi nomeada a cidadã Rosa Tavares Aragão para exercer o cargo de despachante junto á Recebedoria de Rendas de Barra Mansa.

NOMEAÇÕES PARA O DEPARTAMENTO ESTADUAL DE ESTATISTICA

Por actos do interventor federal, foram nomeadas: Nile Silva Martins, dactylographa do Departamento Estadual de Estatistica, para exercer, interinamente, o cargo de auxiliar de 1.ª da mesma repartição. Foi ainda designado o auxiliar de 2.ª do Departamento Estadual de Estatistica, Maria Rosa dos Passos Bastos, para exercer, interinamente, o cargo de auxiliar de 1.ª da mesma repartição.

COMPAREÇAM A' DIVISÃO DE ASSUMPTOS ESTRANGEIROS

Devem comparecer á Divisão de Assumptos Estrangeiros, das 11 ás 15 horas, ás segundas, quartas ou sextas-feiras, para termino de suas carteiras de estrangeiro: José Corrêa, Joaquim de Souza, Maria Silva, Joaquim Felipe da Silva, Virginio Cenetti, Margaret Claire Mackintose, George Erdos, Antonio Fernandes, Wilhelm Hartmann, Antonio Pereira Cardoso Junior, Manoel Gomes dos Santos, Antonio Manoel Alves, Sarah Fischer Trilsback, Christina Haack, Adriano Alves da Costa, Custodio Rodrigues Ferreirinha, Haim Bardavid, Manoel Marcelino de Barros Seves, Mauricio Scheneider, José Rosa e Aron Halfin.

Transferencia e classificação de medicos militares

Pelo ministro da Guerra foram transferidos: — O tenente coronel medico dr. Paulino Barcellos, do Hospital Central do Exercito para a Directoria de Saude do Exercito; o major medico dr. Jayme de Azevedo Villas Bôas, de adjunto do Serviço de Saude da 5.ª Região Militar para a Directoria de Saude do Exercito; o major medico dr. Olarico Xavier Alvoso, de adjunto do Serviço de Saude da 4.ª Região Militar para a Directoria de Saude do Exercito; o major medico dr. Cales de Souza Bomfim do Hospital Militar de São Paulo para o Deposito Central de Material Sanitario do Exercito; o major medico dr. Henrique Ferreira Chaves de adjunto do Serviço de Saude da 3ª Região Militar para o Hospital Central do Exercito; foi designado adjunto do Serviço de Saude da 5.ª Região Militar, o major medico dr. Raphael dos Santos Figueiredo Junior; foram classificados: — No Hospital Central do Exercito os tenentes coroneis medicos drs. Humberto Martins de Mello e Francisco Leite Velloso; na Directoria de Saude do Exercito, o tenente coronel medico dr. Alfredo de Oliveira Vianna; no Posto Medico da Villa Militar o major medico dr. Antonio Braaga de Araujo; no de adjunto do Serviço de Saude da 4ª Região Militar o major medico dr. Carlos Sanzio; no de adjunto do Serviço de Saude da 3.ª Região Militar, o major medico dr. José de Azevedo Camara; no Hospital Militar de Porto Alegre, o major medico dr. Laudelino de Araujo Sá.

O trafego da Air France

Procedente de Paris e escalas chegou hontem, 20, ao Rio, o avião da Air France. O apparelho alçou vôo immediatamente para Porto Alegre, Buenos Aires e Santiago, transportando passageiros e o correio para aquellas cidades.

Vieram, pelo avião, jornaes francezes de 17 do corrente, dos quaes um exemplar está affixado na Agencia da Air France, á Avenida Rio Branco, 183, onde o publico poderá ler noticias recentes da França.

Já têm, tambem, o seu circulo social e cultural

OS ALUMNOS DO CURSO PRATICO DE THEATRO DO MINISTERIO DA EDUCAÇÃO E SAUDE

Os estudantes do Curso Pratico de Theatro, subordinado ao Serviço Nacional de Theatro, do Ministerio da Educação, acabam de se constituir, á semelhança de seus collegas dos cursos secundarios e superiores, em sociedade com fins sociaes e culturaes, fundando o Circulo de Alumnos do Curso de Theatro.

Ao ministro da Educação, senhor Gustavo Capanema, o presidente do novel circulo estudantil enviou officio communicando a occorrencia a s. ex. e as principaes finalidades da nova associação, consistindo ellas, essencialmente, em amparar e defender os varios interesses dos respectivos membros, e contribuir por todas as formas possiveis, para que o estabelecimento de ensino artistico e profissional em que se acham matriculados corresponda plenamente ás nobres esperanças nelle depositadas.

Ao serem incorporados ao Exercito todos os individuos devem ser identificados

O ministro da Guerra, attendendo ao que expõe o director de Recrutamento, em officio n. 1.204-G, de 14-IX-939, manda recommendar o fiel cumprimento do artigo 3º das Instrucções para o S. I. E., publicadas no B. E. n. 290, de 5 de fevereiro de 1920, que determina a identificação das praças e accrescenta que devem ser apresentadas ao Gabinete Central ou filiaes todos os individuos ao serem incorporados ao Exercito (§ 2º do artigo IX das Instrucções referidas. E' preciso o maior cuidado para evitar que praças excluidas por qualquer motivo, ou expulsas, deixem de ser identicadas.

Podem descontar os officiaes reformados

O ministro da Guerra declara que, attendendo á solicitação do presidente do "Gremio dos Officiaes Reformados", autoriza o desconto, em folha de pagamento, das quantias correspondentes á joia e ás mensalidades devidas pelos associados ao referido Gremio.

O Nazismo Parece Temer a Russia ?

(Conclusão da 1.ª pagina)

munismo têm muito de commum, intensifica-se rapidamente, mas ainda existem duvidas e scepticismo sobre a possibilidade de confiar Berlim francamente em Moscou.

Um exemplo interessante da fórma suave com que a Allemanha trata agora os russos, é o facto seguinte: ha umas quantas noites a embaixada sovietica deixou a luz accesa e as janellas abertas até muito tarde em flagrante violação das disposições adoptadas contra os ataques aereos. Se se tratasse de um caso geral, a policia teria accudido immediatamente, mas sendo a infractora a embaixada sovietica, nada fez.

Segundo se diz, predomina em Berlim a impressão de que a Allemanha está convencida de que não poderia ganhar a guerra sem contar pelo menos com a neutralidade sovietica.

Acredita a imprensa germanica que qualquer attitude nova da Russia provocaria um effeito contrario ao prestigio e aos interesses da Allemanha. Os allemães pensam constantemente no petroleo, nos mineraes e nos generos de consumo da Russia. Até agora, segundo consta a Russia offereceu muito pouco ao Reich.

O tratado de commercio prevê transacções commerciaes no total de 200.000.000 de marcos por anno. Ha algum tempo a cifra do intercambio montava a.... 1.000.000.000 de marcos e ainda considerava-se limitada para uma nação que empregára 90.000.000.000 de marcos em armamentos.

Todos os nazistas que antes atacavam os communistas, mostram-se agora francamente partidarios da cooperação teuto-russa.

Em certos circulos economicos e financeiros de Berlim duvida-se de que a Russia disponha de importantes saldos de exportação para abastecer a Allemanha e diz-se que os russos não deram até agora nenhum indicio que revele o desejo de fornecer ao Reich as materias primas e os generos de consumo que tanto precisa.

A opinião publica allemã mostra-se mais optimista desde que a propaganda germanica começou a falar de uma frente de paz do Rheno a Yokohama.

Inuteis os Esforços Pacifistas da Italia

(Conclusão da 1.ª pagina)

cifistas da Italia, antes mesmo de serem levados a effeitos.

Quando o sr. Chamberlain pronunciou a phrase "Não se enfraqueceu nossa disposição de continuar a luta", mal tinha ficado secca a tinta dos artigos publicados pelos vespertinos de Roma, nos quaes se fazia suggestão á paz em geral e mesmo a uma conferencia da paz em particular.

"La Tribuna" em editorial de destaque, dizia: "Póde ser interessante que se proteja melhor a Polonia em torno de uma mesa de uma conferencia, em vez de destruil-a combatendo".

Depois do discurso hontem pronunciado pelo chanceller Hitler e que em geral é considerado aqui como muito firme, mas inclinado a facilitar qualquer esforço pacificador, a primeira impressão colhida em Roma acerca das palavras do sr. Chamberlain é de que seu discurso contém uma resposta negativa ao sr. Hitler.

Considera-se que a referencia do sr. Chamberlain á duração da guerra, que succede a outra observação semelhante do sr. Hitler, á uma prova de que a Italia deve intensificar sua campanha de autarchia.

Tambem se interpreta que o discurso do sr. Chamberlain animará os esforços da Italia para a formação de um blóco pacifista nos Balkans, uma vez que uma guerra prolongada faz suppor a possibilidade constante de na mesma se comprometterem outros paizes.

A suggestão de convocar uma conferencia, contida nos jornaes italianos de hoje, tambem tem por objectivo, segundo se diz, apoiar a formação desse blóco balkanico, que parece estar proxima, pois se annunciou a conclusão do accordo italo-grego para retirar os soldados de ambos os paizes que vigiam a fronteira grego-albaneza.

De um modo geral a reacção italiana, que não teve tempo de ser reproduzida nos jornaes, indica que o discurso do sr. Chamberlain foi firme e que levanta obstaculos aos esforços pacifistas da Italia. A este respeito, entretanto, nos circulos habitualmente bem informados suggere-se que embora possam se enfraquecer os esforços italianos, a Italia apoiará as demarches pacifistas que outros paizes realizarem.

Em alguns circulos diz-se que a Russia, que surge como importante possibilidade bellica na Europa, poderia desejar o papel de pacificadora.

Em geral o thema dos commentarios jornalisticos italianos, quanto ás possibilidades da terminação da guerra, fornece a argumentação de que a guerra na Polonia terminou e que não existe razão alguma para que se continue lutando pela Polonia na frente occidental.

Certo numero de jornaes italianos, inclusive o do sr. Mussolini, "Popolo d'Italia", sustenta que a guerra na frente occidental é esteril.

"La Tribuna" salienta especialmente que seria um motivo muito pouco commum fazer uma conflagração mundial para derrubar o governo do sr. Hitler.

A Italia Com os Alliados --- Affirma-se em Paris

PARIS, 20 (A. N.) — Os circulos politicos bem informados mostram-se convencidos de que a Italia ficará favoravel aos alliados.

Ouçam Diariamente das 7 ás 24 horas o Jornal da Guerra da PRC 8 - Radio Guanabara - 1360 kcs. em Combinação Com o DIARIO CARIOCA Serviço Radio-Telegraphico de Ultima Hora

Apresentados ao Chefe do Governo os Membros do Conselho do Trabalho

O discurso do sr. Barbosa Rezende saudando o presidente Getulio Vargas

O presidente Getulio Vargas entre os membros do Conselho do Trabalho

Na tarde de hontem, durante o seu despacho com o presidente Getulio Vargas, o ministro Waldemar Falcão apresentou a s. excia. os membros do Conselho Nacional do Trabalho. Os conselheiros trocaram, durante alguns minutos, com o chefe do Governo, impressões sobre os trabalhos já realizados por esse importante orgão da administração publica. Em seguida, o sr. Barbosa Rezende, na qualidade de presidente do Conselho, fez um discurso, saudando o presidente Getulio Vargas.

S. excia. respondendo, enalteceu os serviços que essa entidade vem prestando ao paiz, louvando, principalmente a acção do seu presidente. Foi a seguinte a oração do sr. Barbosa Rezende.

"Nos primeiros dias deste anno, o Conselho Nacional do Trabalho, representados por todos os seus membros, aqui se reuniu para apresentar a v. excia. cumprimentos e votos de felicidade.

Nessa occasião v. excia., depois de elogiar a sua actuação em termos muito expressivos e que despertaram enthusiasmo, declarou que elle, que tinha resolvido todas as questões que lhe haviam sido affectas, constituindo mesmo um anteparo ás injustiças nas classes trabalhistas, pelas suas funcções, estendendo em todos os Estados a sua acção com a criação de Conselhos regionaes, podia muito bem constituir o orgão central da futura Justiça do Trabalho.

Accrescentou: muito breve constituirá, talvez mesmo ainda este anno.

E assim foi.

Da promessa á realização, como sempre, pouco tempo medeou.

Pelo decreto-lei n. 1.346, de 15 de junho ultimo, combinado com o de n. 1.237, de 2 de maio, o Conselho Nacional do Trabalho transformou-se em tribunal superior da Justiça do Trabalho.

Membros desse tribunal, nomeados por v. excia. sr. presidente, nós não podiamos, depois de empossados, deixar de nos apresentar a v. excia. para renovarmos os nossos agradecimentos por tão insigne honra e reaffirmamos todo o nosso esforço e dedicação no desempenho das respectivas funcções, afim de não desmerecermos da confiança dispensada.

Todos nós sr. presidente, asseguramos a v. excia. que, para vermos essa grande obra que é Justiça do Trabalho, criação de v. excia., e que será sem duvida um dos padrões de gloria do seu governo, dando os fructos desejados, não pouparemos esforços e mesmo sacrificios.

Modelada em base solida e perfeita, de accordo com a época e os sãos principios por que se deverá reger, a sua grandeza, brilho e respeito estão por certo assegurados.

A v. excia. sr. presidente, os nossos mais sinceros agradecimentos, os meus muito especiaes, porquanto sendo dos mais antigos membros do Conselho Nacional do Trabalho, a minha reconducção no cargo e nomeação para presidente, actos espontaneos de v. excia., representam a maior recompensa ao trabalho perseverante, ao esforço constante e a dedicação desinteressada, os quaes asseguro a v. excia. se redobrarão na correspondencia da grande confiança dispensada".

Curso de Enfermagem de Emergencia

O coronel Jesuino de Albuquerque, director da Cruz Vermelha, deu a primeira aula — A collaboração da Escola Anna Nery

Foi inaugurado e está funccionando regularmente, o Curso de Enfermagem de Emergencia, que a Cruz Vermelha acaba de criar destinado ao preparo de enfermeiras para os hospitaes de sangue.

O cel. Jesuino de Albuquerque, director desse estabelecimento hospitalar, deu, hontem, a primeira aula, que versou sobre "Soccorros Medicos de Urgencia".

Elementos de grande destaque na nossa sociedade, em numero superior a 300, já se inscreveram nessas aulas.

A sra. Laís Netto dos Reis, directora da Escola Anna Nery, tambem prestará sua collaboração ao curso.

Na sua aula de hontem, o coronel Jesuino de Albuquerque fez uma longa prelecção sobre os aspectos sociaes da guerra, mostrando a importancia do Curso, criado pela Cruz Vermelha.

Na Secretaria desse Hospital encontram-se varias enfermeiras á disposição dos interessados, para fazer as inscripções.

As materias de que se constituirá o curso, será leccionada pelos seguintes professores: Noções de anatomia e physiologia — dr. Affonso C. Teixeira; Soccorros medicos de urgencia: drs. Jesuino de Albuquerque e Marques Porto; Hygiene e molestias infecciosas — dr. Pontes de Carvalho; Ethica — sra. Laís Netto dos Reis; Technica de enfermagem — sra. Zaira Vital e Aurora Costa; Aspectos social do problema da guerra e suas consequencias — dr. José Manfredini e d. Esolina Pinheiro.

Vilna será cedida á Lithuania?

BUCAREST, 20 (A. N.) — Divulga-se que os Estados Maiores do Reich e da URSS estudam a possibilidade de ceder a cidade de Vilna á Lithuania.

EM PLENO EXITO O CARTAZ DO BROADWAY

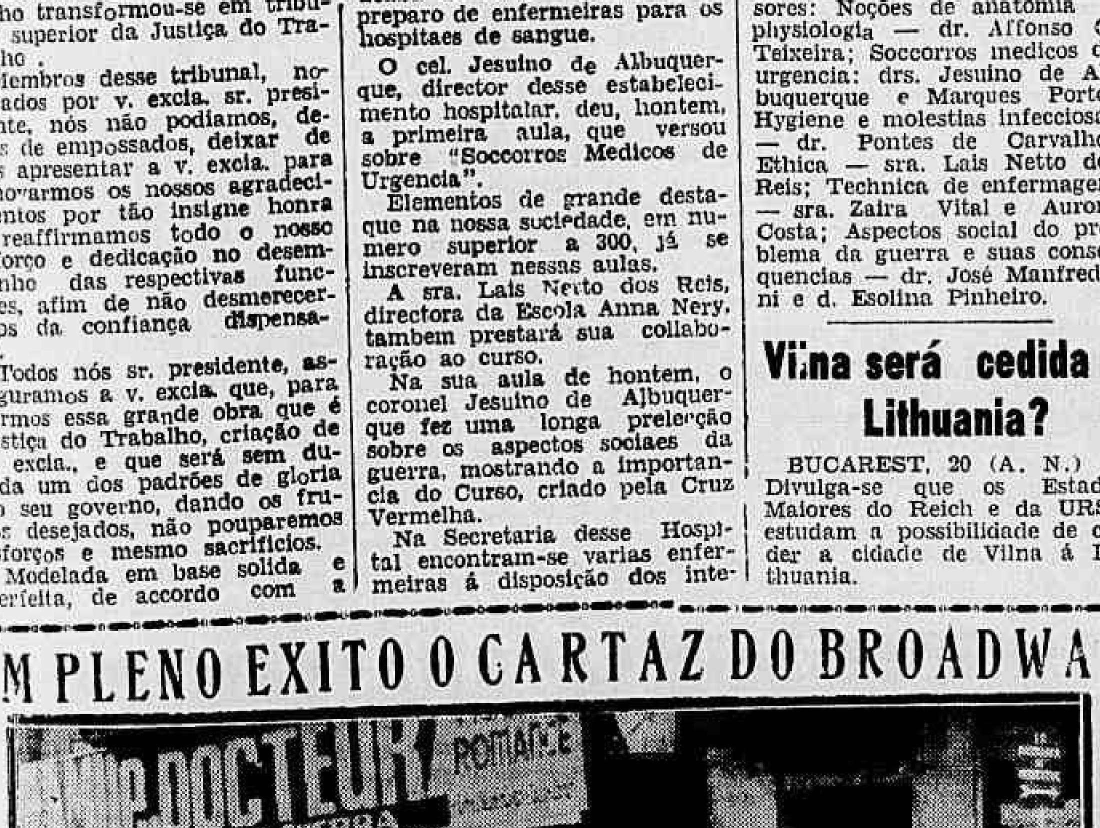

Um aspecto do successo alcançado pelo film francez "Mlle. Docteur" que o Broadway está exhibindo

Continua marcando o successo maximo da semana o cartaz de "Mlle. Docteur", a espiã da Grande Guerra que o cine Broadway estreou segunda-feira. A ninguem surpreende essa nova, uma vez que em torno desse film rodava a mais sympathica espectativa, dada sua alta cotação e os successos precedentes que tinha conseguido em outros centros do mundo.

Apresentado como o maior film de espionagem produzido pela cinematographia franceza, pela authentica documentação que apresentava sobre a mais famosa espiã de todos os tempos que foi Anne Marie Lesser, cognominada pelos francezes como Mlle. Docteur, esse celluloide, apenas, satisfez essa espectativa que se levantou, apontando-o como uma das reaes expressivas obras de recomposição da existencia daquella mulher estraordinaria.

Recommenda-a sobremodo o desempenho que lhes dá Dita Parlo, Viviane Romance, Pierre Blanchar e Pierre Fresney.

Condições economicas no Canadá

OTTAWA. — "As condições economicas no Canadá foram bem mantidas durante os quatro primeiros mezes do anno em curso, em comparação com o mesmo periodo correspondente ao anno de 1938". — declara o Bureau de Estatistica do Dominio. "O melhoramento havido nas operações commerciaes foi o desenvolvimento mais constructivo" — diz ainda o mesmo relatorio, accrescentando que "a producção industrial seguiu o mesmo padrão nos dois annos, havendo porém maior resistencia contra as tendencias reaccionarias em 1939. O resultado foi que a média do indice do volume physico dos negocios foi superior em 3 por cento nos primeiros mezes do presente anno. Um desenvolvimento interessante foi o augmento do indice em março e abril, vindo após a situação menos favoravel notada nos tres mezes precedentes".

DESPERTE A BILIS DO SEU FIGADO

Sem Calomelanos — E Saltará da Cama Disposto Para Tudo

Seu figado deve derramar, diariamente, no estomago, um litro de bilis. Se a bilis não corre livremente, os alimentos não são digeridos e apodrecem. Os gazes incham o estomago. Sobrevem a prisão de ventre. Você sente-se abatido e como que envenenado. Tudo é amargo e a vida é um martyrio.

Uma simples evacuação não tocará a causa. Nada ha como as famosas Pillulas CARTERS para o Figado, para uma acção certa. Fazem correr livremente esse litro de bilis, e você sente-se disposto para tudo. Não causam damno; são suaves e contudo são maravilhosas para fazer a bilis correr livremente. Peça as Pillulas CARTERS para o Figado. Não acceite imitações. Preço: 3$000.

Bibliotheca Nacional

ENTRADA DE PUBLICAÇÕES DURANTE O MEZ DE AGOSTO ULTIMO FINDO

Em seu relatorio de agosto ultimo, na parte relativa á entrada de publicações na Bibliotheca Nacional da qual é director, o sr. Rodolpho Garcia levou ao conhecimento do ministro da Educação, sr. Gustavo Capanema, os seguintes dados:

Entraram e foram registadas 9 publicações no total de 4.467 exemplares, procedentes dos ministerios da Agricultura, do Trabalho, da Viação e da Imprensa Nacional, e 15 caixas de publicações, sendo uma da França, quatro de Portugal, uma da Belgica, uma da Hollanda e oito dos Estados Unidos.

Foram remettidos ás Bibliothecas e outros destinatarios. 249 pacotes com o total de.... 2.574 exemplares de ubplicações.

Durante o mesmo periodo deram entrada, na secção de impressos, 495 obras em 551 obras em 551 volumes por contribuição legal 406 obras em 444 volumes, por permuta internacional 47 obras em 51 volumes e por doação 42 obras em 55 volumes; na secção de manuscriptos, 2 obras em 2 volumes, sendo 1 por contribuição legal e 1 por doação; na secção de estampas e cartas geographicas, 6 obras em 7 volumes, sendo por contribuição legal, 4 obras em 5 volumes, por permuta internacional 1 obra em 1 volume e por compra 1 obra em 1 volume; e na secção de jornaes e revistas, 6.083 numeros de publicações nacionaes e estrangeiras, correspondentes a jornaes, revistas, boletins, almanakes, etc.

Para os catalogos das differentes secções, foram extrahidas 959 fichas de autores e de assumptos, sendo todas ellas collocadas nos respectivos ficharios á disposição do publico.

OPPORTUNIDADES COMMERCIAES

NA ASSOCIAÇÃO COMMERCIAL

O Serviço de Intercambio da Associação Commercial do Rio de Janeiro leva ao conhecimento dos interessados, por nosso intermedio, as seguintes opportunidades de negocios:

— Milton Nolding, do Rio de Janeiro, estabelecido com escriptorio de representações e dispondo de bôas referencias, deseja representar fabricas nacionaes.

Max J. Neu Co., de Nova York, fabricante de fogões electricos "B u r a k a l", para apartamentos e typos portateis, desejam relacionar-se com firma importadora idonea para conceder a distribuição exclusiva. Não deseja nomear representantes.

— Bender Importing Co., dos Estados Unidos, desejam entrar em contacto com exportadores brasileiros de mate.

— Firma da Argentina interessa-se na importação de pianos e accessorios, cordas de tripa e aço, cravelhas para violões e instrumentos musicaes de toda a classe.

— The L. Demartini Co., de San Francisco, California, solicitam, contacto com exportadores brasileiros de castanhas do Pará com casca.

Outros detalhes á disposição dos interessados, naquelle Serviço de Intercambio da Associação Commercial do Rio de Janeiro, em sua nova séde á rua da Candelaria, 9 — 11.º andar.

Para a Cidade de Menores Getulio Vargas

Ao Departamento dos Correios e Telegraphos o ministro da Viação autorizou a cessão, ao interventor federal em Sergipe, nos termos do parecer da Commissão de Metallurgia do Ministerio da Marinha, de fio inservivel, até 5.000 kilos, destinado á "Cidade de Menores Getulio Vargas", naquelle Estado.

Tabellas de fretes para transporte de autos na Cantareira

O ministro da Viação autorizou o Departamento Nacional de Portos e Navegação a providenciar no sentido de serem approvadas as tabellas de frétes para o transporte de automoveis de carga entre esta capital e Nictheroy, de accordo com a informação prestada a respeito pelo mesmo Departamento.

Não vos esqueçaes de que os cégos necessitam sempre do vosso auxilio. Encaminhando-o para A ALLIANÇA DOS CÉGOS á rua 24 de Maio n.º 47, Rio de Janeiro Telephone 4 8 - 5 2 0 2

Na Região do Sarre

O "cliché" acima mostra um poderoso tank do Exercito da França em pleno avanço na região do Sarre, contra os postos avançados das tropas allemãs, que precedem a poderosa linha Siegfried. (Photo especial vindo por avião)

A Entrada da Primavera no Casino Atlantico

Haverá "soirée" de gala, amanhã, com a distribuição de lindos "cotillons"

Um flagrante tomado no grill-room do Casino Atlantico

Festejando o inicio da Primavera, estação em que fica em festa a cidade invicta e maravilhosa, resolveu a direcção do Casino Atlantico promover, amanhã, uma "soirée" de explendores, com a distribuição de lindos "cotillons" especialmente importados de Paris.

Na "soirée" em apreço, Jean Sablon encantará os "habitués" da Maravilha do Posto Seis com o seu novo repertorio de canções parisienses.

HOMENAGEM AO CHILE

SANTIAGO DO CHILE, 20 (A. N.) — Acaba de ser alvo, nesta capital, de uma grande homenagem, o tenente-coronel José Alves Magalhães, addido militar do Brasil no Chile.

Em virtude da sua recente promoção áquelle posto, grande numero de officiaes, de todas as armas, do Exercito chileno, em companhia de outras altas autoridades civis e militares, offereceram ao tenente-coronel Alves Magalhães, no Club Militar, uma recepção. O general Jorge Berguno, na qualidade de presidente dessa associação de classe, em brilhante improviso, enalteceu a actuação do homenageado, resaltando a promoção que o presidente Getulio Vargas havia concedido a esse official do Exercito brasileiro. Depois de exaltar a amizade que sempre existiu entre o Brasil e o Chile o general Berguno collocou, no hombro do tenente-coronel Alves Magalhães as novas insignias. Nessa occasião a Banda da Escola Militar executou o Hymno do Brasil. Agradeceu, em seguida, o homenageado, em brilhante discurso. Por ultimo o general D. Carlos Fuentes, em nome do ministro da Defesa Nacional, congratulou-se com os presentes, pela promoção do tenente-coronel Alves Magalhães, enaltecendo as grandes figuras da diplomacia e do Exercito do Brasil.

O Funccionalismo

Este jornal já teve, por mais de uma vez, opportunidade de criticar acerbamente o plano de Instituto de Previdencia e Assistencia aos Servidores do Estado. Em principio jámais fomos contrarios a uma reforma dos methodos actuaes. E' claro que o peculio deixado pelo funccionario fallecido não póde resolver a questão da familia sem o chefe. Sempre nos batemos pela restauração do montepio. Muito ou pouco elle representa uma coisa certa para a esposa e os filhos do servidor da Nação. O plano elaborado, entretanto, visando esse nobre objectivo não obedeceu a um criterio humano, tal o peso que elle faz cair sobre as costas do funccionario. Apontamos o erro inicial, pondo ainda em relevo a situação angustiosa daquelles que, sacrificados pelas consignações em folha, encontravam-se ainda na perspectiva de mais pesados descontos, criados pelo novo regulamento do I. P. A. S. E.

Até hoje, — e isso assignalámos certa vez — o referido regulamento não foi aprovado. Está mofando como o famoso Estatuto. Provámos, com dados actuariaes, que a applicação dos dispositivos em fóco não poderia ser imposta como estavam elles elaborados. Não nos enganámos. O regulamento do I. P. A. S. E. anda de mão em mão, recebendo emendas e córtes, até que attinja o necessario grão de purificação.

* * *

O presidente Getulio Vargas, como homem de larga visão administrativa, qualidade que já tem provado fartamente, não quiz collocar seu nome nos dois espantalhos: o Estatuto e o Regulamento do I. P. A. S. E. Espera o chefe da Nação que elles cheguem ás suas mãos, dignos de ser postos em execução, sem os erros e as imposições drasticas de que estão cheios.

O I. P. A. S. E. representa, sem duvida, um passo de grande significação em beneficio do funccionalismo. Nunca, porém, com o regulamento que se pretendeu pôr em execução.

Os servidores do Estado pagam hoje por um peculio que nada representa. Por sua morte, a familia fica ao desamparo. Dez ou vinte contos não servem nem para comprar um tecto humilde. O montepio organizado em bases humanas é o unico meio de assegurar a subsistencia da familia do funccionario. Foi esta a intenção do presidente Getulio Vargas que não póde, nem deve ser deturpada pelos technicos de previdencia social.

* * *

Podemos ainda hoje informar aos funccionarios federaes que o Governo vae, definitivamente, encampar as suas dividas. O decreto sairá justamente com o novo regulamento do I. P. A. S. E. A enorme classe, que com seu devotamento, seu esforço, seu heroismo, auxilia a grande machina da administração publica, ha de receber, certamente, essa noticia com satisfação.

Esse, aliás era o antigo projecto do governo que não caiu em esquecimento. O sr. Getulio Vargas sabe muito bem as difficuldades que opprimem centenas e centenas de chefes de familia, sabe muito bem que a maior parte delles não ganha o sufficiente para viver e educar os filhos. A medida da encampação vem, portanto, alliviar a economia privada dos servidores da Nação, que nunca perderam a confiança no espirito de justiça do sr. Getulio Vargas.

A facilidade com que o funccionalismo podia realizar emprestimos e a roubalheira indecorosa de dezenas de arapucas, que conseguiram proliferar em nosso meio, criaram o ambiente de quasi miseria em que se debate a classe. A providencia da encampação, portanto, é verdadeira obra de salvação publica que colloca o Governo em posição de alta e relevante benemerencia.

TOPICOS

QUESTÕES DO ENSINO

COMO é sabido, e toda a imprensa tratou do caso, o secretario da Educação e Cultura do Districto Federal, devidamente autorizado pelo prefeito Henrique Dodsworth, em officio n. 176, de 14 de abril deste anno, criou, por portaria de 17 de abril, o curso de admissão á 1ª serie do cyclo fundamental da Escola Secundaria do Instituto de Educação, para attender a muitas jovens que, embora approvadas em concurso realizado em março do corrente anno, não conseguiram se matricular no 1º anno, em vista das vagas serem apenas 200.

A referida portaria que já foi fartamente noticiada pela imprensa e por este jornal, diz textualmente: "Criar-se-á um curso de admissão que ficará a cargo de professores do Instituto de Educação e permittirá fornecer aos candidatos não aproveitados no corrente anno lectivo o estudo das materias necessarias. Os candidatos inscriptos nesse curso, organizado dentro das determinações da legislação federal, prestarão exame de admissão em 1ª época (dezembro, só se tornando possivel a realização do concurso de admissão em fevereiro e março de 1940 se o numero de habilitados em dezembro não for sufficiente para preencher as vagas que se verificarem".

Sem explicação aceitavel, entretanto, apparece agora, em pleno anno lectivo, a resolução da Secretaria de Educação que representa um golpe profundo nas esperanças dessas jovens. O secretario da Educação fez publicar uma portaria que nega a essas alumnas as vantagens garantidas pela portaria de 17 de abril do corrente anno.

Segundo allegam os paes de grande numero de jovens que nos procuraram, estão elles certos de que os dirigentes do ensino em nosso paiz não permittirão tamanha injustiça, tanto mais quanto se trata de uma mera campanha commercial feita por conhecidos cursos particulares de admissão, dirigidos por professores do Instituto de Educação.

MANOBRA DESMASCARADA

O Ministerio da Agricultura, em noticia divulgada na imprensa, informou que serão mantidos os preços dos generos em vigor no dia 1º de setembro. O DIARIO CARIOCA congratula-se com o Governo pela adopção dessa medida. Foi destas columnas que partiu a suggestão. De facto, em um dos nossos ultimos numeros, commentando o avanço despudorado dos especuladores contra a bolsa do povo, lembramos aos poderes competentes a necessidade de se manterem os preços das utilidades no nivel em que se encontravam na data do inicio da guerra. Nada justificava realmente a majoração. O Governo sabe, por exemplo, que houve numerosos telegrammas desta capital para os Estados, especialmente Rio Grande do Sul, Minas e S. Paulo, mandando augmentar de 30 a 40 por cento o custo dos artigos de primeira necessidade nos centros de exportação. Deste modo, os açambarcadores poderiam justificar o abuso, mostrando as facturas das compras. Assim, ninguem poderia accusal-os... A manobra, porém, foi desmascarada, pois as autoridades appreenderam os despachos, enviando-os ao Tribunal de Segurança. Ficou, portanto, provado que fornecedores e revendedores estão associados nessa tarefa de assaltar as economias da população carioca. E, de uma vez por todas, ficou demonstrada a inconsistencia das allegações capciosas, sempre renovadas, de que se os generos sobem no Rio isso se deve á alta verificada nos mercados de origem... E' preciso, entretanto, fiscalizar o cumprimento das determinações do Governo. Sem uma fiscalização rigorosa e vigilante nada se conseguirá fazer em defesa do povo.

ACTOS DO GOVERNO

O presidente da Republica assignou os seguintes decretos:

NA PASTA DA JUSTIÇA

Nomeando: o escrevente juramentado Caio Josué Pimentel para servir como substituto nos impedimentos ou ausencias occasionaes do tabellião do 24º officio de notas desta capital. Cacilda Simões Ferreira, interinamente, para escrevente juramentado do cartorio do 2º officio do juizo da 3ª vara civel da Justiça do Districto Federal e Alberto Lopes de Couto, interinamente, official de Justiça, classe E, do quadro II.

Transferindo: os guardas de presidio, Francisco Piscina, da Penitenciaria Agricola do Districto Federal para a Casa de Detenção, e José Negrão Costa, da Casa de Detenção para aquella Penitenciaria Agricola.

Concedendo aposentadoria a Belarmino Maia de Mendonça no cargo de inspector escolar de substituto do tabellião do 24º officio de notas do Districto Federal, e a José Aluizio Gurgel do Amaral, de escrevente juramentado interino do escrivão do 1º officio da 8ª pretoria civel desta capital.

Tornando sem effeito: os decretos de nomeação de José Pedro da Silva para o cargo de motorista do quadro II, e do escrevente juramentado Eloy Victor de Mello, para substituto do escrivão da 5ª pretoria criminal da justiça do Districto Federal que desistiu da licença concedida, e o decreto que concedeu naturalização a Joaquim de Assumpção, natural de Portugal, residente nesta capital.

Commutando a pena a que foram condemnados, os sentenciados Alberto Valerio dos Santos, condemnado pelo jury de Monte Alegre, no Estado da Bahia; Aziz Mansur, condemnado pelo jury da capital do Estado de São Paulo e Manoel de Almeida Moreira, pela 2ª Auditoria da 1ª Região Militar, os dois primeiros de accordo com o parecer favoravel dos referidos Conselhos Penitenciarios dos referidos Estados.

Concedendo naturalização: a João Clemente Martins, Odosinda Rosa Pinto, Domingues Gonçalves Ribeiro, Miguel José Ferreira, Antonio Mendes, Manoel Martins Domingues, Joaquim de Assumpção, Alvaro de Almeida Loureiro, Antonio Miranda, Estevão Gomes, Joaquim Alves, José Augusto de Macedo, Abel Manaia Duarte, Senhorinha da Conceição, Antonio dos Santos, Antonio Pereira Maduro, naturaes de Portugal; a Moysés Erlich, Awrum Binenboja, naturaes da Polonia; Margarethe Lennertz, Hans Muller, Otto Seidel, Gebhard Bromada, naturaes da Allemanha; Marcellino Nunes Martinez, Francisco Gomes Garcia, naturaes da Hespanha; a Constantino Borisevicius, Francisco (Pranas) Sinkeviz, naturaes da Lithuania; a Elvira Margarete Schotterbeck, natural da Russia; a Aron Sinaburg, natural da Lethonia; a Ernesto Szilagy, natural da Hungria; a Manache Fucs, Gustavo Lalter, naturaes da Russia; a João Luiz Campelli, Gema Angelo, Rosa Pistelli, João Pistelli, José Felipi, Pedro Angelo, José Chislandi, Francisco Mangano, Paulina Berti Vignoli, naturaes da Italia e João Lehmann, natural da Suissa.

NA PASTA DA EDUCAÇAO

Nomeando: Francisco da Costa Guimarães, director da Escola de Aprendizes Artifices de São Paulo. Paulo Mendes de Oliveira Castro, em commissão, assistente da cadeira de medidas electricas e magneticas, estações geradoras, transmissão da energia electrica da Escola Nacional de Engenharia da Universidade do Brasil; o dr. Arthur Santayana Mascarenhas, em commissão, assistente da cadeira de clinica oto-laringologica da Faculdade de Medicina de Porto Alegre; o dr. Waldemar Areno, para o cargo de professor cathedratico de anatomia e physiologia humana e hygiene applicada, da Faculdade de Educação Physica e Desportos, da Universidade do Brasil.

Designando: o dr. Epilogo Gonçalves Campos, interinamente, e em commissão, inspector junto a Faculdade de Medicina do Pará; Anfrisio Aureo de Souza, em identicas condições, inspector de estabelecimentos de ensino secundario na Bahia, e os officiaes administrativos Orlando Gomes Calaza para a funcção de director da Divisão do Pessoal e Alberto Alves Ribeiro para a de director da Divisão de Material, ambos do Departamento de Administração do Ministerio da Educação e Saude.

Concedendo exoneração a Bernardo Monteiro da Luz, inspector de estabelecimentos de ensino secundario no Piauhy, e a Alberto da Silva Gordo, de assistente em commissão da cadeira de estradas de ferro e de rodagem da Escola Nacional de Engenharia da Universidade do Brasil.

Concedendo aposentadoria a Benedicto Delphino no cargo da carreira de guarda sanitario.

Exonerando: Orlando Gomes Calaza, official administrativo classe L, da funcção de director da Divisão de Material do Departamento de Administração do Ministerio, por ter sido designado para outra commissão, da Escola de Aprendizes Artifices da Bahia.

Tornando sem effeito os decretos: de nomeação de Edgard Gomes para a classe D, da carreira de dactylographo e de transferencia do escripturario Cacilda Cordeiro do quadro XXI para o quadro I, visto não heverem tomado posse dentro do prazo legal.

NA PASTA DAS RELAÇÕES EXTERIORES

Declarando extincto por se achar vago um cargo excedente da carreira de bibliothecario do quadro unico do Ministerio e supprimindo um cargo de auxiliar de Consulado padrão H, do mesmo quadro.

NA PASTA DA VIAÇÃO

Promovendo, por merecimento, na carreira de engenheiro do Departamento de Aeronautica Civil, da classe K para a classe L, Alberto de Mello Flores e da classe J para a classe K, Rufino Augusto Buarque de Almeida.

NA PASTA DA AGRICULTURA

Liberando no corrente anno a Brazilian Hydro Electric Company Limited, da obrigação de manter permanentemente a jusante da ilha dos Pombos, que era obrigada a manter em face do decreto numero 24.543, de 10 de julho de 1934 e contratos com os Estados de Minas Geraes e Rio de Janeiro, devendo a presente autorização entrar em vigor na data da publicação do presente decreto, e a Brazilian Hydro Electric Company, Limited, remover, no prazo de trinta dias a contar de sua superveniencia, todos os inconvenientes resultantes da sua applicação e sendo a verificação de prejuizos de terceiros feita "á posteriori", pela Divisão de Aguas do Ministerio da Agricultura, que dará á Companhia o prazo de 15 dias para reparal-os, com recurso para o Conselho Nacional de Aguas e Energia, considerando que em face de condições excepcionaes do corrente anno devem ser tomadas medidas acauteladoras ontra possivel falta de energia electrica no Estado do Rio de Janeiro.

Outorgando a Raul Seabra Guimarães, concessão para legalizar o aproveitamento de energia hydraulica da cachoeira denominada Abobora, no ribeirão do mesmo nome, no municipio de Rio Verde, no Estado de Goyaz, cujo aproveitamento se destina á producção, transmissão, transformação e distribuição de energia electrica para serviços publicos, serviços de utilidade publica e commercio de energia, á cidade de Rio Verde, no referido Estado.

Outorgando ao Governo do Estado de São Paulo, concessão para o aproveitamento progressivo de um trecho do ribeirão Palmital, municipio de Apiahy, no mesmo Estado e autorização para estudos do referido trecho, respeitados os direitos de terceiros anteriormente adquiridos, cujo aproveitamento destina-se ao fornecimento de energia electrica á usina de concentração, metallurgia e refino de chumbo e prata a ser montada, no municipio de Apiahy, e a futura usina de zinco.

Decretos-leis assignados

O presidente da Republica assignou decreto-lei, criando no Ministerio das Relações Exteriores, além do quadro unico ora existente, que passa a denominar-se Quadro Permanente, um quadro supplementar, no qual se incluirão os cargos e carreiras que devam ser extinctos á medida que vagarem, ficando integrados no quadro supplementar, mais seguintes cargos constantes do actual quadro unico: um consultor technico; oito conselheiros commerciaes, um conservador, um redactor-chefe dos Annaes e um redactor do Serviço de Informações.

— O presidente da Republica assignou decretos nomeando nos termos do artigo 5º do decreto-lei n. 1.163, de 17 de março de 1939, o bacharel Decio Martins Coimbra, em commissão, para membro do Conselho Federal de Commercio Exterior, e designando-o para as funcções de director de Camara do mesmo Conselho, e dispensando, a pedido, das referidas funcções, Alberto de Andrade Queiroz.

HONTEM NO CATTETE

No Palacio do Cattete estiveram hontem em conferencias e despacharam com o presidente da Republica, os srs. Arthur de Souza Costa, ministro da Fazenda e Waldemar Falcão, ministro do Trabalho.

— O presidente da Republica recebeu hontem, no Palacio do Cattete, em conferencias, os srs. Marques dos Reis, presidente do Banco do Brasil e Henrique Dodsworth, prefeito do Districto Federal.

— Por occasião do despacho do ministro do Trabalho com o chefe da Nação, foram apresentados a s. ex. pelo sr. Waldemar Falcão, os membros do Conselho Nacional do Trabalho.

— Estiveram no Palacio do Cattete, onde foram recebidos em audiencias pelo presidente da Republica, os srs. Barbosa Lima Sobrinho, presidente do Instituto do Assucar e do Alcool e o sr. Herbert Moses, presidente da Associação Brasileira de Imprensa.

— Afim de agradecer as felicitações que o chefe da Nação lhe enviou por motivo da passagem da data nacional de seu paiz, esteve hontem no Palacio do Cattete o sr. Mariano Fontecilla, ministro do Chile no Rio de Janeiro.

— No Palacio do Cattete esteve hontem para agradecer ao presidente da Republica a sua recente nomeação para a cadeira de clinica pediatra da Faculdade de Medicina da Universidade do Brasil, o dr. José Martinho da Rocha.

NO ITAMARATY

A Embaixada do Brasil em Paris communicou ao Itamaraty que foi reduzida de 30 a 15 francos por quintal, na França, a taxa especial de importação da borracha.

— Por motivo da passagem da data nacional da Guatemala, o sr. Getulio Vargas, presidente da Republica, enviou ao sr. Jorge Ubico, presidente daquelle paiz, o seguinte telegramma:

"Ao apresentar a v. ex. em nome do Governo e do povo brasileiros, as mais sinceras felicitações pela gloriosa data da Independencia da Guatemala, formulo os melhores votos pela felicidade pessoal de v. ex. e pela prosperidade crescente da Nação amiga. (a) Getulio Vargas, presidente da Republica dos Estados Unidos do Brasil".

Em resposta o presidente da Guatemala dirigiu a seguinte mensagem:

"Em nome do povo da Guatemala e no de seu Governo tenho o prazer de expressar a v. ex. sinceros agradecimentos pelas attenciosas felicitações que, em nome do povo e do Governo do Brasil, se dignou me dirigir por motivo da grande data da Independencia da Guatemala. E e modo muito sincero expresso a v. ex. meus vivos anhelos por sua felicidade pessoal e pela constante prosperidade dessa nação irmã e amiga. (a) Jorge Ubico, presidente da Guatemala".

Um aviso do ministro da Guerra sobre a neutralidade do Brasil

RECOMMENDAÇOES SOBRE O QUE DEVEM FAZER OS COMPONENTES DO EXERCITO

O ministro da Guerra baixou o seguinte aviso:

De accordo com os decretos ns. 4.621, de 4-9-939 e 4.623 e 4.624, de 5-9-939, o Governo da Republica decidiu manter estricta neutralidade em face do estado de guerra em que se encontram varios paizes da Europa, devendo ser rigorosamente observadas as regras geraes de neutralidade constantes da Circular do Ministerio das Relações Exteriores, approvada pelo decreto-lei n. 1.561, de 2 do corrente.

Se' de todos os brasileiros é exigido o cumprimento dos seus deveres, em face da neutralidade decretada, ha razões, que seria ocioso enumerar, para que aos militares seja imposta conducta ainda mais rigorosa e que deve se reflectir na consciente discreção das suas attitudes e opiniões.

E' certo que os acontecimentos militares da natureza dos que se verificam na Europa, não podem deixar de interessar, sob o ponto de vista profissional, a todo o Exercito. Do simples acompanhar das operações decorrem, effectivamente, ensinamentos e advertencias de grande utilidade.

Deante, porém, das responsabilidades que, no momento, lhes cabem, não é licito aos militares, á vista das operações de guerra, se extremarem em paixões por actos ou palavras.

O Brasil é um Estado neutro e mantém relações amistosas com todos os paizes que se acham em estado de guerra. Qualquer attitude de parcialidade dos que, dominados por simpathias pessoaes, se entregarem a demonstrações ostensivas e inconvenientes das suas preferencias, importa em acto que deve ser evitado.

Sinto-me na contingencia, ainda, de recommendar aos meus camaradas que não se deixem levar por qualquer trabalho tendencioso, porventura desenvolvido na imprensa, no radio e no film e que vise incompatibilizar a opinião publica com um dos belligerantes ou oriental-a em campo contrario ás conveniencias do regime que adoptamos.

Faz-se mistér que os militares tenham sempre presentes os deveres de neutralidade e que, acima de tudo, sejam sempre levados em consideração os interesses do Brasil. (a) Eurico Gaspar Dutra, ministro da Guerra.

O Canadá collaborará com a Inglaterra na destruição do hitlerismo

LONDRES, 20 (A. N.) — Despacho procedente de Ottawa transmitte para esta capital a mensagem em que o primeiro ministro do Canadá, sr. Mackenzie King, declara o seguinte: "Realizando seu programma, o governo deseja demonstrar que o Canadá contribuirá de maneira effectiva para a victoria, em collaboração com o governo britannico. Devo insistir na necessidade da acquisição de proivsões essenciaes. O mercado canadense deve estar preparado para satisfazer todas as encommendas e para collocar á disposição da Grã Bretanha a moeda necessaria para essas compras. O governo britannico desejaria tambem navios, marinheiros, pessoal aereo, technicos, medicos e mecanicos. O Canadá contribuirá immediatamente com a remessa de aviadores devidamente treinados e inaugurará um curso de treinamento aereo intensivo afim de multiplicar o numero de pilotos".

O sr. King annunciou ainda que resolveu preparar uma divisão que constituirá o corpo expedicionario a seguir, logo que fôr necessario, e que o Canadá collaborará com o governo britannico na protecção dos portos atlanticos, no comboiamento de navios, na collocação de minas, na defesa anti-aerea, na construcção de contra-torpedeiros e navios mineiros e no augmento dos effectivos navaes.

Commemorações do 50.° anniversario da Republica

As commemorações do meio centenario da Republica no Ministerio da Guerra comportam, segundo o programma já organizado, uma phase preparatoria, durante a qual será levado a effeito um succinto curso de historia politico-militar do anno de 1889.

Este curso abrangerá cinco conferencias, que serão realizadas na Capital Federal, e reproduzidas em todas as guarnições do paiz.

A materia a ser tratada é a seguinte, estando confiada a cinco especialistas:

1ª conferencia — "O ambiente reinante no seio do Exercito, notadamente na capital do paiz, nos ultimos tempos do Governo imperial". A cargo do general Moreira Guimarães, homem de letras e scientista. Presidente da Sociedade de Geographia do Rio de Janeiro. Autor de varias obras importantes. Presidente da Sociedade Brasileira de Philosophia.

2ª Conferencia — "A attitude das elites civis em face da luta que se travou entre o Ministerio Ouro Preto e os dirigentes do Exercito Republicano e monarchistas". A cargo do embaixador Macedo Soares, homem de letras, presidente do I. H. G. B., ex-ministro das Relações Exteriores. Autor de varias obras importantes.

3ª Conferencia — "Os chefes mais influentes do Exercito ao encerrar-se o cyclo imperial. Vida privada e profissional". A cargo do general V. Benicio da Silva, homem de letras. Vice-presidente em exercicio do Instituto de Geographia e Historia Militar. Presidente da Commissão Directora da Bibliotheca Militar. Secretario geral do Ministerio da Guerra. Autor de varias obras importantes.

4ª Conferencia — "Problemas internacionaes da maior importancia para o Brasil de 1889: as questões de fronteiras". A cargo do ministro Oswaldo Aranha, homem de letras. Ex-ministro da Justiça e da Fazenda. Ex-embaixador do Brasil em Washington. Ministro das Relações Exteriores.

5ª Conferencia — "Organização do Exercito, armamento, instrucção militar, disciplina, idéas tacticas e estrategicas do Brasil de 1889". A cargo do coronel F. de Paula Cidade, ex-professor de historia militar e de geographia militar da Escola do Estado Maior, na Escola Militar e na de Intendencia. Autor de varias obras sobre esses assumptos.

O "Metro" realizará amanhã a brilhante apresentação de "Serenata na Broadway"

Um sorriso de Jaenette MacDonald é sempre uma coisa amavel. E "Serenata na Broadway" está cheio de sorrisos assim...

Será de festa o dia de amanhã no "Metro" (embora o 3.° anniversario do querido cinema só transcorra a 26 do corrente, terça-feira) — porque a casa dos films Metro-Goldwyn-Mayer terá em seu cartaz, amanhã, Jeanette MacDonald, e Jeanette todos o sabem, é considerada a rainha do "Metro", sabendo-se tambem que ella acaba de ser, nos Estados Unidos, graças aos votos de 22.000.000 de fans, de ser coroada "Rainha do Ecran Americano". Mas o cartaz do "Metro" amanhã será festivo, especialmente, porque elle nos dará Jeanette MacDonald numa das suas mais seductoras aparições — e no fim, musicalmente falando, mais rico de sua carreira. Sim, porque "Serenata na Broadway", o encantamento que o "Metro" começará a prodigalizar amanhã, tem partitura em que se acham compiladas melodias de Puccini, Tschaikowsky, Delibes, Schumann, Romberg, etc. De Puccini, por exemplo Jeanette interpreta o "Bel di Vedremo" da "Butterfly" e um trecho de Valsa de Musetta, da "Boheme". E Lew Ayres, que é o galã de Jeanette em seu novo triumpho, eximio pianista que é, mostrará sua sensibilidade ao piano, sendo que na interpretação de excerptos de Tschaikowsky elle constitue uma das sensações maiores do brilhante cartaz que a Metro-Goldwyn-Mayer entregará ao nosso publico no "Metro", amanhã.

Vocês vão ficar conhecendo Hugo del Carril !

Hugo del Carril o famoso cancioneiro portenho, que vamos ver em "A Vida de Carlos Gardel"

Vae com ponto de admiração o titulo desta noticia, porque vocês vão conhecer Hugo del Carril, e vão ficar todos encantados. Principalmente vocês, lindas cariocas... E' que Hugo del Carril, já querido das portenhas, é um cantor que tem todo Buenos Aires a seus pés. Pelo radio, a sua voz de barytono, cancioneiro de tangos e canções, encanta a todos. No cinema elle se mostra como é, moço, bonito, elegante, e uma bocca como convem a um cancioneiro... Perfeito! As garotas vão ficar encantadas com elle. E ellas já perguntaram:- quando vamos ver Hugo del Carril? Onde vamos vel-o? E a resposta é prompta:- Hugo del Carril é o heroe do romance em que o cinema conta a vida romantica do maior dos cancioneiros argentinos, Carlos Gardel. Elle personifica esse outro artista famoso, como protagonista de "A Vida de Carlos Gardel" - que a Cinesul começa a exhibir no Palacio, a partir do proximo dia 2 de Outubro.

ALERTA NO MEDITERRANEO !

Uma scena de "Alerta no Mediterraneo" o empolgante film que focaliza os riscos da navegação actual

"Alerta no Mediterraneo" é esse film surpreendente e admiravel que obteve o primeiro premio da cinematographia européa em 1939.

Ansiosamente esperado pelo publico brasileiro, será exhibido na proxima segunda-feira no Palacio, e obterá certamente o maior successo cinematographico do anno.

CARTAZ DO DIA

SÃO LUIZ — "Convite á Felicidade" (Paramount) com Irene Dunne. — Horarios: 2 — 4 — 6 — 8 e 10 horas.

PLAZA — "Luiza" (Art-Films) com Grace Moore. — Horario: 2 — 4 — 6 — 8 e 10 horas.

METRO — "Tres horas de Amor" (Metro) com Franchot Tone e Franciska Gaal — Horario: 1|2 dia — 2 — 4 — 6 — 8 e 10 horas.

PALACIO — "Cinco Devem Viver" (R. K. O.) com Chester Morris. — Horario: 2 — 4 — 6 — 8 e 10 horas.

ODEON — "Aldeia da Roupa Branca" (Tobis Portugueza) com Beatriz Costa. — Horario: 2 — 3.40 — 5.20 — 7.00 — 8.40 e 10.20 horas.

IMPERIO — "Escola Dramatica" (Metro) com Luise Rainer. — Horario: 2 — 4 — 6 — 8 e 10 horas.

GLORIA — "O Meu Amado" (Fox Film) com Tyronne Power e Alice Faye. — Horario: 2 — 4 — 6 — 8 e 10 horas.

PATHE' PALACIO — "Luiza" (Art-Films) com Grace Moore. — Horario: 2 — 4 — 6 — 8 e 10 horas.

REX — "De cabellinho nas Ventas" (R. K. O.) com Lupe Velez e "O Touro Ferdinando" desenho colorido de Walt Disney. — Horario: 2 — 3.40 — 5.20 — 7.00 — 8.40 e 10.20 horas.

BROADWAY — "Melle Docteur" (Broadway Programma) com Viviane Romance. — Horario: 2 — 4 — 6 — 8 e 10 horas.

RIO — "Mais que Secretaria" (Columbia) com Jean Arthur — Horario: 2 — 4 — 6 — 8 e 10 horas.

CINEAC TRIANON — "Jornaes" "Imprensa Animada Cinenac" e "Desenhos de Walt Disney".

CENTRO

ELDORADO — "Canção de Amor".

PARISIENSE — "Cães das Sombras" e "Paixões em Conflicto".

OPERA — "Peccadoras de Tunis" e "Londres-Nova York sem Escalas".

METROPOLE — "Tres Valsas" e "A Dansa da Primavera".

POPULAR — "Crepusculo", "Valente da 10ª Avenida" e "Romance na Floresta".

PRIMOR — "Peccadoras de Tunis" e "Deixe-nos Viver".

FLORIANO — "Hotel Imperial" e "Rindo da Sorte".

PARIS — "Os Navaes em acção" e "Ao Norte de Shanghai".

S. JOSÉ — "O Morro dos Ventos Uivantes".

IRIS — "Andy Hardy Cowboy" e "Mulheres sem Homens".

IDEAL — "Vida Roubada" e "A Cela dos Veteranos".

MEM DE SA' — "O Cão dos Baskervilles" e "Estrela da Sorte".

LAPA — "Artistas em Folia" e "Alma e Corpo de uma Raça".

BAIRROS

POLYTHEAMA — "Uma Cidade que Surge" e "Espertalhão de Marca Maior".

GUANABARA — "Os Desherdados" e "Mr. Moto Chega á Tempo".

ROXY — "A Morro dos Ventos Uivantes".

PIRAJA' — "O Joven Dr. Kildare".

IPANEMA — "A Vida de Alexander Graham Bell".

RITZ — "Paraiso Infernal".

VARIETE' — "Cães das Sombras" e "O ex-Presidente".

AMERICANO — "Comedia dos Accusados" e "Os Destemidos".

RIO BRANCO — "Aventura Rancheira" e "Sangue de Cossaco".

CENTENARIO — "Unidos pelo Destino" e "Desculpe a nossa Ousadia".

BANDEIRA — "Alliança de Aço".

AVENIDA — "A Vida de Alexander Graham Bell".

AMERICA — Victoria Amarga".

CATUMBY — "O Jogo que Mata" e "Ama-me esta Noite".

BRASIL — "Cães das Sombras" e "Charlie Chan em Honolulu".

GUARANY — "Zombando do Perigo" e "Marco Polo".

APOLLO — "Zenobia" e "Vendo a China".

S. CHRISTOVÃO — "Mocidade sem Lar" e "12 Horas de Afflicção".

JOVIAL — "Viver de Philosophia" e "Amor de Tradição".

TIJUCA — "Tres Valsas" e "Vendo a China".

VILLA ISABEL — "A Dansa da Primavera" e "O Rei do Turf".

VELO — "Ilha Sinistra" e "Esposa, Marido e Amigo".

EDISON — "Saratoga" e "Coragem a Muque".

HELIOS — "Uma Cidade que Surge" e "Estrella da Sorte".

GRAJAHU' — "Football em Familia".

HADDOCK LOBO — "Paraiso Infernal" e "O Valente da 10ª Avenida".

MARACANÃ — "Noivado á Moderna" e "Os Desherdados".

FLUMINENSE — "A Princezinha" e "Amigo dos Amigos".

SUBURBIOS (CENTRAL)

MASCOTTE — "O Menino de Ouro" e "Deixa-me Viver".

MEYER — "Marido num Assombrado" e "Conquistadores do Ar".

BEIJA-FLOR — "Perfume Delator" e "Sangue Irlandez".

QUINTINO — "O Cão dos Baskervilles" e "Desculpe a nossa Ousadia".

PIEDADE — "A Grande Valsa".

COLYSEU — "Loucos por Escandalo" e "Sensação do Circo".

ALPHA — "Mulher Musenrada" e "Noivado de Azrelia".

MODELO — "O Amor de um Espia".

MADUREIRA — "Alliança de Aço".

MODERNO — "Que Papae não Saiba" e "Salvando um Reino".

REALENGO — "Aventuras de Tom Sawyer" e "No Campo Inimigo".

IMPERIAL — "Perfume Delator" e "O Trevo de 4 Folhas".

CAMPO GRANDE — "Mlle. Frou-Frou".

SUBURBIOS (LEOPOLDINA)

ROSARIO — "O Filho de Frankenstein".

PARAISO — "Pequena do Exercito" e "Filhos de Encommenda".

ORIENTE — "Filho de Campeño" e "Zombando do Perigo".

PENHA — "Artistas em Folia" e "Sarraivada de Balas".

SANTA CECILIA — "Jesse James".

BRAZ DE PINNA — "Gunga Din".

"Recife de Coral", um novo film de Jean Gabin

Jean Gabin em "Recife de Coral" a ser estreado no Plaza segunda-feira

Jean Gabin que é no momento, segundo os ultimos telegrammas, um soldado a serviço da sua patria, tem em "Recife de Coral" um trabalho vigoroso e emocionante. Vive, com a intensidade que o caracteriza, o papel de Trott Lennard, um homem que mata um bandido e foge através dos mares, rumo a aventuras inesperadas... Durante o cruzeiro, dentro das brumas que pesam sobre um oceano pontilhado de perigos, um torpedeiro inimigo persegue o cargueiro a bordo do qual seguem armas de contrabando...

"Recife de Coral" é um film de um genero que o grande publico aprecia: possue movimento, emoção e uma belleza extraordinaria no fluir das suas sequencias... Será estreado segunda-feira proxima no Plazza.

Já na proxima semana, "O Capitão Furia", no São Luiz, com Brian Aherne e Victo Mc. Laglen

Brian Aherne e June Lang em "O capitão Furia"

Muito antes do que voces podiam esperar - já na semana proxima - a United Artista fará estrear no São Luiz, "O Capitão Furia". Desde quando Brian Aherne marcou aquella surpreendente "performance" de Maximilliano em "Juarez", observou-se um movimento desusado de interesse á busca de detalhes, sobre quando se realizaria, agora, o lançamento de "O Capitão Furia", sabido que aquelle esplendido ator tem, nesta pellicula produzida e dirigida por Hal Roach, outra atuação de remarcado relevo.

Aguardemos, portanto, com um pouquinho mais de paciencia, o transcorrer dos dias, para assistir Brian Aherne em um novo e esplendido "hit", no seu mais recente e victorioso trabalho: "O Capitão Furia".

Ginger Rogers encontra difficuldade em convencer ao mundo que não é "mãe" nem "por accaso" !

O mundo se convenceu disso e está acabado!... Ginger Rogers é a linda mamãe de um rochonchudo "baby"!... Em vão a comediante-dramatica e dansarina tenta demonstrar o contrario... Em vão ella diz ao mundo que "achou" o baby na rua... E' ainda em vão que ella exclama que nem sequer conhece o pae do baby!... Ninguem acredita, e nem mesmo David Niven, que está apaixonadissimo por ella e que por isso mesmo se complica... Sim porque David Niven que no film (o que é isto, leitor? Naturalmente nos referiamos ao film "Mãe por acaso"!) apparece como filho de Charles Cobburn, é tambem apontado como pae do baby, e o peor é que o "velho" fica radiante, pois sempre quizera ter um netinho. Vocês podem bem ir imaginando tudo o que surge nessa deliciosa comedia romantica "estrellada" por Ginger Rogers e David Niven, e que muito brevemente a RKO Radio apresentará no São Luiz.

"Fortaleza do Silencio", a tragedia da Polonia

A Polonia estava, então, sob a dominação russa. Perdera a sua independencia. Os patriotas polonezes estavam encarcerados na medonha "Fortaleza do Silencio", o tetrico presidio politico de Linsk, onde os condemnados estavam sujeitos ao supplicio do mutismo absoluto... Mas o fermento revolucionario continuava a produzir seus effeitos dentro daquelles muros espessos... Foi quando Viana, a esposa do director do presidio, conspiradora a serviço da causa da sua patria, encabeçou a revolução que deveria resultar a Polonia o direito do ser livre... Esse punhado de heroes foi dizimado, mas deixou um exemplo fecundo para as gerações futuras...

"Fortaleza do Silencio" narra esse tragico episodio numa copia nova de um film dos mais notaveis feitos pelo cinema francez e cuja volta ao cartaz é no presente momento, opportunissima...

Polonia ! Patria de Chopin

Estava Chopin em Paris, na presença das figuras mais representativas da época, como sejam Balsac, Musset, George Sand, Franz Liszt e numerosos criticos, quando chegou a noticia de que rebentara, na Polonia, uma revolução contra a tyrannia russa.

E o genial compositor, que havia começado a executar uma sonata, muda, insensivelmente de musica e, emocionado pela noticia, executa uma soberba rhapsodia guerreira que levanta a platéa num delirio de enthusiasmo.

Esse um dos aspectos mais sublimes de "A Valsa do Adeus", o extraordinario film da Alliança que o Gloria vae exhibir segunda-feira.

Martha Eggerth e Jan Kiepura reapparecem em "La Bohéme", o primeiro film que os uniu na téla

Martha Eggerth vae voltar... Noticia alviçareira para os seus innumeros "fans". Num film que marcou época e que foi considerado o maior film da admiravel artista hungara... "La Boheme", numa edição modernizada, repete nos tempos modernos o drama de Mimi — a terna amante de Rodolpho... Apenas, no presente film, Mimi é Denise — uma jovem condemnada a morrer na flor da idade e que consegue na sua curta existencia sacrificar-se em beneficio do homem que ama...

Jan Kiepura e Martha Eggerth que se uniram pela primeira vez nesse film, embora fossem marido e mulher na vida real, lograram em "La Boheme" o maximo desempenho das suas carreiras... As musicas de Puccini enfeitam o film, interpretadas pelas duas vozes maximas da téla...

"La Boheme", o espectaculo de grande valor artistico, será estreado no RIO — o cinema dos preços populares — na proxima segunda-feira...

Não existia um intestino mais preguiçoso que o meu...

ENTRETANTO, HOJE NÃO SOFFRO MAIS DE PRISÃO DE VENTRE, NEM DOR DE ESTOMAGO, NEM COLICAS DE FIGADO

O sr. Aurelio Tonatti, lavrador no Municipio de Ribeirão Preto, declarou que soffrendo ha mais de 4 annos de tenaz prisão de ventre que o impossilitava de trabalhar, sarou completamente com um vidro apenas de Pilulas Aloicas.

Como este, innumeros são os attestados e cartas que diariamente recebemos de pessoas curadas. As Pilulas Aloicas contém os principios activos de plantas que corrigem as funcções intestinaes, regularizando-as. Formula laureada pela Academia da França e largamente receitada na Europa. As Pilulas Aloicas offerecem sobre todos os remedios para a prisão de ventre as seguintes vantagens: a) Não causam nauseas nem colicas. b) Não irritam nem viciam os intestinos. c) Eliminam os venenos do sangue. d) Estimulam suavemente a acção do figado. e) Tonificam a musculatura do conducto digestivo. f) São inoffensivas podendo ser usadas por pessoas de todas as edades. Mais de 10 milhões de vidros são consumidos annualmente em mais de 24 paizes do mundo.

Navios americanos para o Lloyd Brasileiro

Acabam de ser concluidas as negociações entre o nosso governo e o dos Estados Unidos para a incorporação ao Lloyd Brasileiro, mediante compra, de quatorze navios norte-americanos entre cargueiros e paquetes de passageiros com a capacidade global de cento e sete mil toneladas. Essa operação substitue a encommenda projectada, cuja execução nos estaleiros europeus se tornou impraticavel em face dos ultimos acontecimentos.

O problema dos mucambos em Recife

UM TELEGRAMMA DO INTERVENTOR EM PERNAMBUCO AO MINISTRO DO TRABALHO

Do sr. Agamemnon Magalhães, interventor federal em Pernambuco, recebeu o sr. Waldemar Falião, ministro do Trabalho, o seguinte telegramma: "Regressaram os drs. Rubens Porto e Paulo Camara, levando os dados technicos para a solução do problema dos mucambos. Envio a v. ex., com os agradecimentos de Pernambuco, as minhas saudações cordiaes. (a.) Interventor Agamemnon Magalhães."

A economia mundial nas vesperas da guerra de 1939

CONFERENCIA DO PROFESSOR MAURICE BYE' DA UNIVERSIDADE DE TOULOUSE

Sob os auspicios da Sociedade Brasileira de Economia Politica e da Faculdade de Sciencias Economicas e Administrativas do Rio de Janeiro, o professor Maurice Byé, da Universidade de Toulouse, ora contratado pelo Governo Federal para a Faculdade Nacional de Philosophia da Universidade do Brasil, fará, ás 17 horas e meia de hoje quinta-feira, no salão nobre da referida Faculdade á Avenida Rio Branco, 114 — 10° andar, uma interessante conferencia sobre o thema de palpitante actualidade: "Economia Mundial nas Vesperas da Guerra de 1939."

Academia Carioca de Letras

Realizou-se na ultima terça-feira mais uma sessão semanal da Academia Carioca de Letras.

Estiveram presentes os academicos: Modesto de Abreu, secretario, que presidiu a sessão na ausencia occasional do sr. João Lyra Filho; Attilio Milano e Prado Ribeiro, que serviram de secretarios; Othon Costa, Jacques Raymundo, Phócion Serpa, M. Nogueira da Silva, Saladino de Gusmão, Carlos Rubens e D. Martins de Oliveira.

A acta da sessão anterior foi approvada, depois de rectificada em um de seus pontos pelo sr. Phócion Serpa.

Usou da palavra, na parte do expediente, o sr. Prado Ribeiro, que falou acerca da 2ª edição, recentemente apparecida, do livro Matto Grosso", do sr. Virgilio Corrêa Filho, fazendo a respeito elogiosas referencias. Jestificou, ainda, sua ausencia ás ultimas sessões, por ter estado fóra desta capital.

O sr. M. Nogueira da Silva falou sobre a situação actual da Academia Districto Federal, na esphera literaria.

Leu em seguida o sr. Jacques Raymundo, a pedido de seus pares, a saudação que proferira na homenagem recentemente prestada aos cadetes argentinos no Instituto de Educação.

A respeito de um livro do escriptor chileno Cesar Bunster, professor e advogado, leu um trabalho seu sobre "Literatura infantil chilena", o senhor Phócion Serpa, aproveitando a passagem do centenario do Chile.

A esse respeito formulou o sr. Jacques Raymundo uma resposta, discutida pelos senhores Othon Costa, Prado Ribeiro, M. Nogueira da Silva e Phócion Serpa.

O sr. Othon Costa fez uma proposta no sentido do intercambio literario sul-americano.

Falou no mesmo sentido o sr. Saladino de Gusmão, D. Martins de Oliveira, Phócion Serpa, Jacques Raymundo e outros.

Para a bibliotheca, foram recebidos: "Revista das Academias de Letras" n. 14, "A maior mentira da historia", de Benjamin W. Segel: "Revista 8 Dias", n. 15 e o periodico "Folha Nova", n. 196.

Visitação publica no "Carioca" e "Cananéa"

Do gabinete do ministro da Marinha, recebemos a seguinte nota:

"Com o objectivo de tornar conhecidos pelo povo os navios mineiros "Carioca" e "Cananéa", resolveu o ministro da Marinha mandar atracal-os no cáes da praça Mauá onde poderão ser visitados, nos dias 23 e 24 do corrente. Esses navios projectados pela nossa engenharia naval e construidos pelos nossos operarios attestam, como poderão verificar o desenvolvimento da construcção naval no Brasil e o flagrante desejo do governo em dotar a Marinha de novas unidades."

Bicycletas Americanas

Modelos 1939 para senhoritas

A' vista e á prestações na

A Melodia

Rua Gonçalves Dias 40

SOCIAES

ANNIVERSARIOS

Fazem annos hoje:

Sras. Etelvina Manhães de Castro Neves, Maria Gil Machado Olga Silveira de Azevedo, Dulce Bergado, Cine Lavaze, Maria Emilia Pereira de Souza senhorinha Stella Marma; senhores: coronel Alceste Cruz, dr. Alcides Pinheiro Marques Canario, capitão Hermeto Fernandes Pita.

—— Passou hontem o anniversario natalicio do sr. Antonio Santasusagna, conhecido chronista sportivo e nosso confrade do "Diario de Noticias". Esse feliz evento deu ensejo a que o anniversariante recebesse innumeras felicitações.

DIPLOMATICAS

O embaixador do chile e a sra. Mariano Fontecilla deram uma brilhante recepção no palacete da Embaixada, á rua Senador Vergueiro, em commemoração á data nacional do paiz irmão e amigo.

Foi uma reunião muito elegante, que congregou nos salões da Embaixada todo o corpo diplomatico estrangeiro, altas figuras do Governo, representantes das classes armadas e as mais destacadas peronalidade da sociedade carioca. Durante duas horas de convivio cordial e encantador, o embaixador Fontecilla e sua senhora, de extrema gentileza para com seus convidados, se viram cercados de attenções e receberam effusivos cumprimentos pela data festiva do seu paiz.

CHA'-DANSANTE

O Fluminense F. C. vae offerecer ao seu selecto quadro social um elegante chá dansante, no proximo domingo, 24 do corrente, das 18 ás 20 horas, no salão nobre.

NOIVADOS

Contrataram casamento o senhor Mervyn George Walter Hime, filho do sr. e sra. Francis Walter Hime, e a senhorinha Aida Junqueira, filha do sr. e sra. Arthur Botelho Junqueira.

—— Com a senhorinha Zilah de Luca Araujo, filha do senhor Agnello de Azevedo Araujo e d. Marietta de Luca Araujo, contratou casamento o dr. Reynaldo Leonel de Rezende Alvim, advogado no fôro desta capital e funccionario do Instituto dos Commerciarios.

VIAJANTES

Octacilio Costa — Após longa estada nesta capital regressou a Santa Catharina, onde é uma figura de projecção, o senhor Octacilio Costa antigo deputado á Assembléa Legislativa daquelle Estado.

O sr. Octacilio Costa viajou em companhia de sua senhora, via São Paulo, para onde seguiu pelo avião da carreira da "Vasp".

Ao seu embarque, no aeroporto Santos Dumont compareceram innumeros amigos e elementos da colonia catharinense nesta capital.

CASAMENTOS

Enlace Raul Taunay-Lais V. Aranha — Foi um acontecimento social de grande realce, o enlace matrimonial do sr. Raul d'Escragnolle Taunay e da senhorinha Lais de Freitas Valle Aranha.

Os nubentes pertencem a duas familias de grande destaque na sociedade brasileira, e isso deu motivo ás mais espontaneas manifestações de apreço das pessoas que constituem o seu vasto meio de ralações.

A senhorinha Lais de Freitas Valle é filha da exma. viuva Freitas Valle Aranha e irmã do ministro Oswaldo Aranha; o sr. Raul de Taunay pertence a uma das mais tradicionaes familias brasileiras.

O acto civil realizou-se na residencia do sr. Ayres Maciel; o religioso na Igreja do Sagrado Coração de Jesus.

O flagrante acima foi feito após o acto civil.

NASCIMENTOS

Acha-se em festa o lar do casal Rogerio Nunes Vieira e d. Cleonice Oliveira Vieira, com o nascimento, em 11 do corrente, de um interessante menino que na pia baptismal receberá o nome de Marby.

FESTAS

Tijuca Tennis Club — O Departamento Social do Tijuca Tennis Club levará a effeito, no proximo sabbado, das 21 a 1 hora, uma encantadora noite dansante, com o concurso de uma magnifica jazz-band.

No domingo, 24, o gremio cajuti offerecerá á garotada tijucana uma linda festa dansante, com innumeras surprezas.

O Tijuca Tennis Club realizará, a 30 do corrente, das 23 ás 4 horas, o seu tradicional "baile da primavera", o qual constituirá uma nota de alta elegancia e mundanismo. O salão nobre tijucano apresentará uma garrida ornamentação a flores naturaes. Illuminação feerica e deslumbrante.

O traje será o seguinte: senhoras e senhorinhas, vestido de baile; cavalheiros, de rigor, de preferencia o branco.

Associação Athletica Banco do Brasil — A querida agremiação dos bancarios do nosso primeiro estabelecimento de credito brindará a sociedade carioca com mais uma elegante reunião no magnifico Casino Balneario da Urca.

Esta festa será realizada a 29 do corrente e constará de um animado jantar-dansante ao som das duas grandes orchestras do famoso "grill". A gerencia do Casino está preparando dois esplendidos espectaculos com os seus melhores artistas.

As dansas terão inicio ás 21 horas. Traje de passeio.

Os socios deverão reservar suas mesas com grande antecedencia junto ao sr. Barreto, director social de A. A. B. B., que lhes fornecerá convites para as pessoas de suas relações

LUTO

MISSA

Será rezada no dia 25 do corrente, ás 10 horas, na igreja da Cruz dos Militares, missa de 7º dia em intenção a alma de d. Odette Assumpção Sodré (Santa), esposa do sr. Antonio Sandi Sodré.

A Mais Graciosa Bibliotheca De Aventuras Para Jovens e Crianças

300 a 600 paginas } Cada Exemplar
150 a 300 desenhos }

Encadernados a 4$000 cada um

Em todas as Livrarias, Bazares, Papelarias, Agencias do Interior e Jornaleiros, Pedidos directos ao Grande Consorcio Suplementos Nacionais Ltda. — Rua Sacadura Cabral, 43 — Rio de Janeiro.

PAGAMENTOS NA PREFEITURA

PARA HOJE, DIA 21 DE SETEMBRO DE 1939

NA 1.ª SECÇÃO: das 11,15 ás 14,30 horas:

Atrazados dos livros 1 a 63 e o de n.º 108.

NA 2.ª SECÇÃO: das 11,15 ás 14,30 horas:

Atrazados dos Livros: 201 a 210 — Guichet n. 2; 211 a 220 — Guichet n. 3; 221 a 230 — Guichet n. 4; 231 a 240 — Guichet n. 5; 241 a 250 — Guichet n. 6; 251 a 260 — Guichet n. 7.

NOTA: Todas as folhas de gratificações remettidas a esta Secção, até esta data, serão pagas de accordo com a tabella acima.

OPTICA MODERNA
CASA ESPECIAL
LONGE PERTO
Arthur Jacintho Rodrigues
RUA 7 DE SETEMBRO, 47
TEL. 23-4437 — RIO DE JANEIRO

Marechal Antonio Mendes de Moraes

Falleceu hontem, no Hospital Central do Exercito, o marechal Antonio Mendes de Moraes, figura muito conhecida e respeitada nos meios militares, onde desempenhou commissões das mais honrosas. O velho soldado que contava mais de 50 annos de serviços, falleceu cercado dos desvellos de sua familia e contava avançada idade. Era pae do coronel aviador Angelo Mendes de Moraes. Os seus funeraes realizaram-se hontem mesmo, ás 17 horas, com grande acompanhamento, na necropole de S. Francisco Xavier.

1.º tenente Carlos Eugenio Neder

Falleceu no dia 18 do corrente, em Rezende, Estado do Rio, o 1.º tenente Carlos Eugenio Nedes, que fazia parte do Destacamento do 1.º batalhão de pontoneiros, de Itajubá, que naquella cidade estava collaborando nas manobras da Escola de Armas. Os funeraes desse official realizaram-se no dia immediato á sua morte, no cemiterio de S. João Baptista.

NA CENTRAL DO BRASIL

No requerimento em que o agente Pedro Ferreira da Silva Junior, pede contar seu tempo de praticagem gratuita, num total de 372 dias liquidos, o director da Central, exarou o seguinte despacho: "Deferido como simples assentamento".

CONCESSÕES DE PENA DAGUA

No requerimento em que o trabalhador Alvaro da Costa Medeiros pede uma pena dagua para sua casa no kilometro 113 do ramal de Vassouras o director da Estrada, proferiu o seguinte despacho: "Deferido, a titulo precario e nas condições habituaes, de accordo com a minuta feita pela 3ª Assistencia da Linha".

TRANSFERENCIA DE PROPRIEDADE

O director da Central, autorizou o guarda de 1ª classe, Joaquim Fagundes da Fonseca, a transferir ao ajudante de machinista de 1a classe, Themistocles de Freitas Vallim, a sua casa sita na estação de Anchieta.

ADMISSÃO DE PESSOAL

O director da Central, approvando a proposta do chefe da Locomoção, resolveu admittir dentro da dotação orçamentaria, os seguintes empregados: José Olympio do Carmo, Euclydes Patricio Dias, Alvaro Soares da Silva, Geraldo Clemente da Costa, José Maria de Souza Netto, Antonio Dyonisio Ferreira Filho Waldemar da Silva, Alberto Vieira, Secundino Lourenço Lopes, Nelson Alves Costa, Geraldo Alves dos Santos e Geraldo de Souza Segundo.

Officiaes dispensados

O ministro da Guerra declara, para os fins convenientes, que o major Tales Moutinho da Costa e o capitão Ramiro Correta Junior são dispensados da commissão que exercem junto á Interventoria dos Estados da Bahia e de São Paulo, respectivamente.

ALERTA no MEDITERRANEO
ALLIANÇA
As tres marinhas em guerra encontram-se no Mediterraneo!
FILMADO CORAJOSAMENTE no MAR, na TERRA e no AR!
Segunda-Feira
PALACIO

THEATRO

"EXPERIENCIA DE AMOR", VOLTA AMANHA AO CARTAZ DO ALHAMBRA

Dulcina e Odilon dão hoje, no Alhambra, em vesperal de moças, a preços reduzidos, ás 16 horas, e á noite, ás 20 e 22 horas os ultimos espectaculos de "Noites de Carnaval" a hilariante comedia de Goycochéa e Cordone, em traducção de Odilon.

Amanhã, para attender aos innumeros pedidos que têm recebido, Dulcina e Odilon fazem voltar ao cartaz do grande theatro da Cinelandia, "Experiencia de Amor", a deliciosa comedia de Michel Duram que Bricio de Abreu traduziu e que tanto exito alcançou na festa de Dulcina.

"VERTIGEM", NO JOÃO CAETANO

E' Henrique Moinho um dos mais festejados cartazes na Argentina, mercê da sua arte aprimorada e do seu talento de escól. Na sua passagem pela nossa cidade, quiz elle assistir um espectaculo typicamente brasileiro e que attestasse a nossa capacidade e a nossa cultura.

Jardel Jercolis, foi-lhe ao encontro do desejo, não só convidando-o para apreciar "Vertigem", a linda fantasia de Bastos Tigre, como ainda prestando-lhe expressiva homenagem, dedicando-lhe o espectaculo da segunda sessão de hoje, no João Caetano. E' que o empresario das grandes iniciativas tem certeza que, em todos os sentidos, "Vertigem" é a obra nacional, por excellencia.

HOJE, A' TARDE, "O MALUCO N. 4", NO GYMNASTICO

Não se conhece desde annos no theatro brasileiro de comedia um successo das legitimas proporções do registado actualmente no theatro Gymnastico, á esplanada do Castello, com as representações todas as noites, d'"O Maluco n. 4", a peça de Armando Gonzaga, o humorista formidavel cujos originaes empolgam sempre as platéas.

Hoje a hilariante comedia irá á scena ás 16 horas, a preços reduzidos, em vesperal dedicada á mocidade, e novamente será representada á noite, ás 20,45 horas.

DELEGADO DA ASSOCIAÇÃO DE CRITICOS NO RIO GRANDE DO SUL

O presidente da Associação Brasileira de Criticos Theatraes designou o critico Ary Martins, para delegado dessa instituição no Estado do Rio Grande do Sul.

A SENSACIONAL "PREMIE'RE" DE AMANHÃ, NO RECREIO COM O ORIGINAL DE MARIA MATTOS "ESCOLA DE MULHERES" — A DESPEDIDA DE "SOPA JULIANA"

Despede-se hoje do cartaz do Recreio uma das melhores peças agora representadas pela Companhia de Comedias Maria Mattos — "A Sôpa Juliana", que está em scena ha já uma semana. E' um espectaculo para rir que o publico não deve perder absolutamente e no qual o trabalho da grande actriz é admiravel de naturalidade e de comicidade. Para amanhã annuncia-se com todo enthusiasmo, a "première" duplamente sensacional da temporada, porque, além de se tratar de uma peça que servirá para 5ª recita de assignatura, vamos assistir a um original da autoria da sra. Maria Mattos, que constitue motivo de grandes e favoraveis commentarios em Portugal, quando de sua apresentação — "Escola de mulheres", uma satira bem feita e engraçada sobre a vida intima do sexo fragil e que está sendo ensaiada com o maior carinho, pela autora da comedia que tambem é a directora artistica e ensaiadora do seu elenco. Está assim distribuida "Escola de mulheres": Helena Maria Mattos; Antinéa, Maria Helena; Angelica, Miquellina Rodrigues; Lulu', Maria Christina; Lucinda Beatriz D'Almeida; Arthur José Gamboa; Eduardo, Gil Ferreira; Henrique, Antonio Palma; Dr. Siqueira, Joaquim Prata; Padre Francisco, Miguel Orrico.

A acção desta comedia passa-se toda numa pitoresca vivenda do Minho na actualidade e toda ella em um dia.

"EM PONTO DE BALA", UMA REVISTA PARA DUAS NOITES APENAS, NO REPUBLICA, COM "SEU" MANUEL, "SEU" JOAQUIM E A BALBINA!

"Seu" Manuel, "Seu" Joaquim e Balbina, a popularissima trinca comica da Radio Cruzeiro vae realizar quatro sessões nas noites de sabbado e domingo proximo no theatro Republica, e representar com o concurso de ases da Mayrink Veiga, da Cruzeiro, e do Radio Club do Brasil uma divertida revista radiophonica de actualidade: "Em ponto de bala".

ESTREOU HONTEM EM PETROPOLIS A COMPANHIA ALDA GARRIDO

Estreou hontem no theatro Pedro II com "O Santo da Marqueza" a Companhia Alda Garrido. Depois de curta série de espectaculo a Companhia irá á Campos Vindo depois ao Rio, onde deverá estrear no Recreio depois da Temporada Maria Mattos. A Companhia, que vem de fazer uma tournée de um anno pelo Sul do paiz, conta no elenco, além de sua estrella a interessante Emma D'Avila e outros elementos tambem queridos da platéa carioca.

INFORMAÇÕES FINANCEIRAS E COMMERCIAES

Cambio

Abriu hontem, o mercado de cambio com o Banco do Brasil operando para compra no cambio official a 64$590 e 64$350 por libra, a 16$500 por dollar e a 3$830 por peso-argentino.

O Banco do Brasil affixou o seguinte aviso:

Vendemos para nossas cobranças, cobranças de outros bancos, quotas e remessas para importação.

Para o bancario aquelle banco forneceu a libra a .. 78$070 e o dollar a 19$940.

Aquelle banco comprava sobre Buenos Aires em dollares a vista a 19$700 e a 60 dias a 19$650, 16$400 e a 16$350, no cambio livre official, respectivamente.

Assim ficou, no primeiro fechamento.

Reabriu e fechou, sem alteração apreciavel.

PARA COBRANÇAS. — COBRANÇAS DE OUTROS BANCOS. QUOTAS E REMESSAS PARA IMPORTAÇÃO

O Banco do Brasil affixou as seguintes taxas.

A' vista: Libra, 78$070; dollar, 19$940; franco $145; franco belga, 3$413; suisso 4$526; peso uruguayo, n|c; florim, 10$630; escudo, $710; compensação, 6$100; corôa sueca, 4$630; lira, 1$037 e peso-argentino, 4$640 e .... 4$740.

O BANCO DO BRASIL AFFIXOU AS SEGUINTES TAXAS PARA COMPRA

A 90 d|v: — Dollar 19$780.
A' vista: — Dollar 19$630.
Cabo: — Dollar 19$850.

OURO FINO

O Banco do Brasil comprava a gramma de ouro fino a 25$100.

CAMBIO NO EXTERIOR

Abertura de Londres, sobre Nova York, 4.02 a 4.04 e fechamento 4.02 a 4.04.

Abertura de Nova York, sobre Londres, 3.90.

TITULOS

Os negocios verificados hontem no mercado de titulos, que funccionou bastante activo, foram mais desenvolvidos como se vê adeante:

VENDAS VERIFICADAS HONTEM

Apolices geraes:

22 Uniformizadas, 1:000$ 5% 808$; 2 Div. Emiss., Nom. 500$ 5% 380$; 2 idem, extraviadas, 1:000$ 5% 740$; 41 idem 1:000$ Nom. 5% .. 800$; 1 idem 200$ Nom. .. 140$; 14 idem 1:000$ Port. 808$; 20 idem 810$; 340 Reajustamento, caut. 824$; 12 idem, Tit. 827$; 67 idem 828$; 2 Obg. The. 1932 .... 1:076$; 18 idem, Ferroviarias 1:036$000.

Municipaes:

134 Emp. 1906 Port. 200$ 6% 167$; 100 idem 168$; 12 Porto Alegre 30$; 11 Bello Horizonte 787$000.

Estaduaes:

437 Estado de Minas 200$ 1.ª serie 5% 142$; 214 idem 142$500; 562 idem 2.ª serie 9% 172$; 470 idem 172$500; 320 idem 173$; 200 idem .. 173$500; 60 idem 174$; 650 idem 3.ª serie 7% 158$; 357 idem 158$500; 20 idem .... 1:000$ Dec. 9511 808$; 200 idem Dec. 10.246 810$; 126 Estado de São Paulo 5% 198$; 117 idem, Unifor. 8% 1:022$; 36 idem 1:023$; 48 Estado de Pernambuco .. 82$500.

Acções:

200 Banco Funccionarios Publicos 48$500; 37 idem Brasil 465$; 150 idem Portuguez Brasil, Nom. 163$; 100 idem, Port. 176$; 20 idem . 180$; 50 Comp. Mesbla S. A. 201$; 9 idem Argos Fluminense 2:565$; 50 idem Belgo Mineira, Port. 430$; 350 idem São Jeronymo 170$; 100 idem 171$; 50 idem .... 172$; 100 idem 173$; 550 idem 175$; 100 idem 176$000.

CAFE'

TYPO 7 — 13$000

O mercado de café disponivel iniciou hontem os seus trabalhos em condições firmes e com os preços mantidos no limite anterior.

Os possuidores declararam cotar o typo 7 ao preço de 13$000 por 10 kilos na taboa e as vendas verificadas orçaram em 5.293 saccas, contra 6.179 ditas anteriores.

Fechou firme e inalterado.

COTAÇÕES POR 10 KILOS

Typo 3, 15$000; typo 4, 14$500; typo 5 14$000; typo 6, 13$500; typo 7, 13$000; typo 8, 12$500.

Pauta mensal:

Café commum .. .. .. 1$400
Café fino .. .. 2$100

MOVIMENTO ESTATISTICO

Entradas, 9.142. Embarques, 27.266. Consumo local, 500. Stock, 529.260 saccas.

Café revertido no stock, pelo D. N. C., 3.611 saccas.

Cefé revertido ao stock, desde o 1º de julho, 63.271 saccas.

ASSUCAR

Esteve hontem, esse mercado sustentado, com os preços inalterados e os negocios reduzidos.

MOVIMENTO ESTATISTICO

Entradas, 1.813. Saidas, 1.813. Stock, 13.114 saccas.

COTAÇÕES POR 10 KILOS

Branco crystal, nominal. Demerara, 53$ a 54$. Mascavos, 40$ a 42$000.

ALGODÃO

Regulou hontem esse mercado estavel, com os preços inalterados e negociações regulares.

MOVIMENTO ESTATISTICO

Entradas, nada. Saidas, 280. Stock, 6.726 fardos.

COTAÇÕES POR 10 KILOS

Sertão: typo 3, 41$000 a 41$500; typo 4, nominal. Sertões: typo 3, 40$000 a 40$500; typo 5, 37$ a 37$500. Ceará e Mattas, nominal. Paulistas: typo 3, 40$000 a 40$500; typo 5, 37$500 a .... 38$000.

Centro Commercial de Cereaes

ARROZ — 60 kilos— Agulha amarellão: 98$ e 103$; idem, especial (brilhado) 93$ e 95$; idem de 1.ª (brilhado) 76$ e 78$; idem especial 88$ a 90$; idem de 1ª 80$ e 82$; idem de 2.ª 70$ e 72$; idem de 3.ª 54$ e 56$; Japonez especial 54$ e 56$; idem de 1.ª 52$ e 54$; idem de 2.ª 48$ e 50$; idem de 3.ª 44$ e 40$000.

ALFAFA — Nacional ou estrangeira — kilo — $500 e $520.

AMENDOIM — Em casca — 25 kilos — 18$ e 19$000.

ALHOS — Nacionaes — cento — 1$500 e 6$000.

ALPISTE — Nacional — kilo 1$400 e 1$500.

BANHA — De Porto Alegre — Caixa 240$ e 250$; idem de Laguna 235$ e 240$; idem de Itajahy 240$ e .. 250$000.

BATATAS — Do Interior — kilo $500 e $900; idem do Sul $500 e $900.

CEBOLAS — Nacionaes — Caixa 72$ e 73$000.

FARINHA — De mandioca especial — 50 kilos 29$ e 30$; idem fina 26$ e 27$; idem extra-fina 23$ e 24$000.

FEIJÃO — Preto especial novo — 60 kilos 82$ e 85$; idem bom 72$ e 74$; idem branco 58$ e 60$; idem mulatinho novo 64$ e 65$; manteiga 92$ e 94$; preto Uberabinha 90$ e 92$ e fradinho 58$ e 60$000.

LENTILHAS — 60 kilos 66$ e 68$000.

LOMBO — De porco salgado (Minas) — kilo 3$200 e 3$300; idem (do Sul) 2$900 e 3$000.

HERVA — Mate barricas — 10 kilos 8$000 e 9$000.

MANTEIGA — Do Interior — kilo 10$000 e 10$500.

MILHO — Cattete vermelho — 60 kilos 25$ e 26$; idem amarello 22$ e 23$; idem mesclado 20$ e 21$000.

POLVILHO — Do Norte — kilo $750 e $800; idem do Sul $750 e $800:

TAPIOCA — kilo 1$000 e 1$100.

TOUCINHO — Mineiro — kilo 3$000 e 3$200; idem Paulista 2$900 e 3$000: idem de Fumeiro 3$600 e 3$700.

XARQUE — Mantas puras nacionaes — kilo 3$200 e 3$300. Patos e mantas — Mineiro — kilo 2$900 e 3$000; idem (do Sul) 2$900 e 3$000.

FUBA' MIMOSO — 20 kilos 29$ e 30$; idem extra-fino — 50 kilos 26$ e 27$000.

Movimento de Vapores

ESPERADOS

P. Alegre e esc., "Bandeirante" 21
N. York e esc., "Argeua" 21
Santos, "Mantiqueira". 21
P. Alegre e esc., "Piratiny" 21
N. York e esc., "Ayuruoca" 21
Recife e esc., "Caxambu'" 22
Hamburgo e esc., "S. Campos" 23
Tutoya e esc., "Bocaina" 23
Recife e esc., "Comte. Alcidio" 23
Santos e esc., "Iguassu'" 24
Amsterdam e esc., "Amstelland" 25
Manáos e esc., "Alte. Jaceguay" 25

A SAIR

P. Alegre e esc., "Cubatão" 21
Recife e esc., "Guaraporé" 21
P. Alegre e esc., "S. Paulo" 21
Paranaguá e esc., "Bagé" 21
Amsterdam e esc., "Salland" 21
P. Alegre e esc., "Araraquara" 21
Rosario e esc., "Atalaia" 21
Fortaleza e esc., "Arassu'" 22
Recife e esc., "Piratiny" 22
Belém e esc., "Rod. Alves" 22
B. Aires e esc., "D. Pedro I" 22
Imbituba e esc., "Itaperuna" 22
Cabedello e esc., "Itatinga" 22
B. Aires e esc., "Argentina" 22

Serviço aéreo

ESPERADOS

E. Unidos, P. A. Airways 21
B. Aires, Condor 21
Belém e Therezina, Condor" 21
B. Horizonte, Panair .. 22

A SAIR

Manáos e P. Velho, Panair 21
B. Horizonte Panair .. 21
B Aires e esc., P. A. Airways 22
P. Alegre Condor 22
Therezina e Belém, Condor 22
B. Horizonte, Panair .. 22

DR. DORMUND MARTINS
Molestias do coração aorta, pulmões, rins, apparelho digestivo, magreza e obesidade
DR. DORMUND Martins Filho
Molestias das senhoras, disturbios sexuaes, vias urinarias, ulceras e varices
Diariamente das 14 ás 19
Consultorio: SENADOR DANTAS, 118 apto. 614
Consultas — 20$000

Dr. Ubaldo Veiga
Dr. Motta Granja
Especialistas: vias urinarias, syphilis, pelle e varizes
Apparelho digestivo doenças ano-rectaes e hemorrhoidas. RUA DO OUVIDOR, 163-5.º andar — Das 2 ás 5 ½

DR. OLNEY PASSOS
CIRURGIA PARTOS
Diagnostico precoce da gravidez e dos tumores genitaes. Operações de senhoras, preservando a integridade funccional dos orgãos genitaes. Cons.: Rua 13 de Maio, 37 - 5.º Diariamente, das 15 em deante — Phones Res. 28-5013; Cons. 22-6156.

DOENÇAS ANO-RECTAES E DOS INTESTINOS
Dr. Lauro Borges
Tratamento das hemorrhoidas sem operações e sem dôr
RODRIGO SILVA, 14 — 3.º — 22-1250

Patente de invenção n. 22.186

Momsen & Harris, Agente Official da Propriedade Industrial, estabelecida á praça Mauá, n. 7, 18º, nesta cidade, encarrega-se de promover o emprego de "**Chapas — Vigas de Ferro**", privilegiadas pela patente, supra exarada, de propriedade da **Dortmund Hoerder Huttenverein Aktiengesellschaft.**

LIVRARIA ALVES
Livros collegiaes e academicos.

CLINICA — de — VIAS URINARIAS
DR. SAMPSON F. PINTO
R. 7 de Setembro 180-1.º
14 ás 18 hs.-Tel. 22-2595

DR. N. PAES BARRETTO
ONDAS CURTAS — INFRA VERMELHO
Ultra violeta — Electricidade medica, etc.
Traumatologia
Cons. R. Senador Dantas, 118-8.º — S. 815
Tel. 42-4630 — 16 horas em deante

Dr. Water B. Moreira
Molestias do utero, ovarios, partos e operações
RES.: FERREIRA DE ANDRADE, 12 — Tel. 29-2460
CONS.: ARCHIAS CORDEIRO N.º 198, sob.

DR. NEWTON MOTTA
(Cirurgião do Hospital S. Francisco e da Caixa da City, ex-chefe dos Serviços de Gynecologia e Obstetricia da Benefic. Hespanhola)
OPERAÇÕES — DOENÇAS DE SENHORAS — PARTOS
Consultorio:
Rua Ouvidor, 164-1.º, sala 4
Terças, quintas e sabbados
— 2 1/2 ás 4 —
Attende chamados
Tel. 28-6282

O Grande Desfile de Congraçamento do Football Commerciario, Organizado Sob o Patrocinio do DIARIO CARIOCA, Será Um Passo Agigantado no Plano Nacional de Renovação Dos Valores do Nosso "Soccer"

TURF

A reunião de sabbado

COTAÇÕES

1ª carreira — Premio MIRAPINIMA — 1.500 metros — 6:000$000.

	Animal	Ks.	Cots.
1—1	Paratodos	55	20
(2	Volupia	53	50
2 (3	Alfenas	53	40
(4	Gaibu'	55	35
3 (5	Samambaia	53	50
(6	Adega	53	25
4 (7	Yucoá	53	60

2ª carreira — Premio ARATAU' — 1500 metros — 4:000$ — (Para amadores).

	Animal	Ks.	Cots.
1—1	Fleuron	62	20
(2	Onyx	80	25
2 (3	Resoluto	66	40
(4	Milagre	67	30
3 (5	Disco	65	60
(6	Pourquoi ?	74	35
4 (7	Victoria Regia	68	40

3ª carreira — Premio PAISAGEM — 1.500 metros — 4:000$.

	Animal	Ks.	Cots.
1—1	Film	55	25
(2	Aprompto Jor.	56	20
2 (3	Esplin	53	50
(4	Kalifa	53	22
3 (5	Caratinga	49	30
(6	Malabá	49	60
4 (7	Gatilho	53	35

4ª carreira — Premio DESEJADA — 1.600 metros — 4:000$

	Animal	Ks.	Cots.
1—1	Umbaru'	56	20
(2	Ninita	56	25
2 (3	Carassu'	52	40
(4	Abacaxi	52	30
3 (5	Nhandi	54	30
(6	Cadete	56	40
4 (7	Afortunado	51	35

5ª carreira — Premio FILM — 1.600 metros — 4:000$000 — Betting.

	Animal	Ks.	Cots.
1 (1	Bradador	56	20
(2	Tabefe	52	40
(3	Xacoco	56	25
2 (4	Muque	52	35
(5	Santanense	52	40
(6	Opaco	52	50
3 (7	Mery	54	40
(8	Revisão	50	50
(9	Ora Bolas !	54	35
4 (10	Don Carlito	52	50
(11	Garbo	52	60

6ª carreira — Premio ABACAXI — 1.500 metros — 4:000$ — Betting.

	Animal	Ks.	Cots.
1 (1	Nerone	52	20
(2	Decidido	56	25
(3	Maybe	55	30
2 (4	Enio	48	40
(5	Divertido	54	25
3 (6	Pégaso	54	50
(7	Nuncio	48	35
(8	Casanova	54	50
4 (9	Faccirice	52	60
(10	Tejo	53	80

7ª carreira — Premio FAIR DAY — 1.400 metros — 4:000$ — Betting.

	Animal	Ks.	Cots.
1—1	California	48	20
(2	Brazada	58	25
2 (3	Lamparina	55	35
(4	Cherahué	54	30
3 (5	Carnaval	48	80
(6	Fogueada	52	40
4 (7	Medanos	52	35

A reunião de domingo

COTAÇÕES

1.ª — Premio "Lepido" — 1.500 metros 4:000$000.

	Animal	Ks.	Cts.
1—1	Paisagem	58	22
2—2	Grajahu'	52	20
3—3	Rosilegio	51	25
4—4	Chicote	55	40
5 (5	Murupi	51	35
(6	Ufal	48	30

2.ª — Premio "Oran" — 1.500 metros — 10:000$000.

	Animal	Ks.	Cts.
1 (1	Aldeão	55	20
(2	Palhaço	55	30
2 (3	Cilly	53	25
(4	K. Gallahad	55	27
(5	Acropole	53	35
3 (6	Samir	55	40
(7	Aceguá	55	60
(8	Guapé	55	80
4 (9	Tuchão	55	22
("	Piracuty	55	22

3.ª — Grande Premio "Guanabara" — 3.000 metros — 25:000$000.

	Animal	Ks.	Cts.
1	Barthou	55	25
2	Dominó	55	35
3	Quati	57	15
"	Xuri	57	15

4.ª — Premio "Xuri" — 1.400 metros — 10:000$000.

	Animal	Ks.	Cts.
1—1	Icarahy	55	20
(2	Altona	53	30
2 (3	Angahy	55	25
(4	Grumete	55	35
3 (5	Kemal	55	50
(6	Albarran	55	40
4 (7	Ita	53	35

5.ª — Premio "Preludio" — 1.600 metros — 4:000$000.

	Animal	Ks.	Cts.
1—1	Nicodemo	54	20
(2	Rosemary Row	52	35
2 (3	Jarandina	58	40
(4	Fair Day	50	50
3 (5	Refalosa	58	25
(6	Condal	52	35
4 (7	Discordia	50	30

6.ª — Premio "Midi" — 1.600 metros — 4:000$000.

	Animal	Ks.	Cts.
1 (1	Uraquitan	56	20
(2	Miss Bá	53	22
(3	Quintilha	54	25
2 (4	Fleur d'Amour	57	27
(5	Raio de Sol	58	40
(6	Maroim	56	60
3 (7	Discreta	56	50
(8	Miroró	55	50
(9	E'gaso	55	40
4 (10	Raio do Luar	53	35
(11	Ibirá	53	60

7.ª — Premio "Xavier" — 1.600 metros — 4:000$000 — Betting.

	Animal	Ks.	Cts.
1 (1	Rigoroso	53	20
(2	Arataú	57	30
(3	Odax	53	25
2 (4	Bell-kiss	51	60
(5	Brazador	55	35
3 (6	Rigueira	52	35
(7	Sylpho	58	27
(8	Bripohl	53	80
4 (9	Bomsuccesso	57	60
(10	Dinda	53	70

8.ª — Premio "Jequitibá" — 1.800 metros — 4:000$000 Betting.

	Animal	Ks.	Cts.
1 (1	Reporter	52	25
(2	Burú	57	40
2 (3	Uyrapara	53	20
(4	Sanguenol	48	50
3 (5	Indayatuba	53	25
(6	Urussanga	57	30
4 (7	Quarahim	50	20
("	Ornamento	58	20

9.ª — Premio "Santarém" — 1.800 metros — 4:00$000 — Betting.

	Animal	Ks.	Cts.
1—1	Blue Boy	49	30
(2	Mandarin	48	35
2 (3	Marabô	48	40
(4	Lafayette	52	25
3 (5	Barriorreo	54	50
(6	Krebelina	58	20
4 (7	Abeja	48	22

Grande Premio "Guanabara"

São os segcintes os sete ultimos ganhadores do Grande Premio "Guanabara", que mais uma vez será disputado no proximo domingo:

Em 1932 — 3.000 metros — 25:000$ — XAVIER, do sr. L. de Paula Machado, jockey José Salfate, em 1º; Hermes em 2º e Xiah em 3º — Tempo: 189" 1|5.

Em 1933 — 3.000 metros — 25:000$000 — LEPIDO, do sr. Luiz Alves de Castro, jockey Salustiano Batista, em 1º; Calcó, em 2º e Capibaribe, em 3º — Tempo: 193" 2|5.

Em 1934 — 3.000 metros — 25:000$000 — LEPIDO, do sr. Luiz Alves de Castro, jockey Geraldo Costa, em 1º; Kosmos, em 2º e Zug, em 3º — Tempo: 189" 4|5.

Em 1935 — 3.000 metros — 25:000$ — MIDI, do sr. L. de Paula Machado, jockey Oswaldo Ullôa, em 1º; Algarve, em 2º e Yeoman, em 3º — Tempo: 198" 1|5.

Em 1936 — 3.000 metros — 25:000$ — XURI, do sr. L. de Paula Machado, jockey Oswaldo Ullôa, em 1º; Muricy, em 2º e Finis Dreno, em 3º — Tempo: 189" 3|5.

Em 1937 — 3.000 metros — 25:000$ — PRELUDIO, dos srs. E. e A. Assumpção, jockey Salustiano Batista, em 1º; Quati, em 2º e Baltica, em 3º — Tempo: 186" 4|5.

Em 1938 — 3.000 metros — 25:000$ — ORAN, do sr. José Martins Costa, jockey Justiniano Mesqcita, em 1º; Burú', em 2º e Ornamento, em 3º — Tempo: 189".

Paulo Rosa segue hoje para o Sul

Seguirá hoje, a bordo do paquete "Araraquára" o antigo entraineur Paulo Rosa.

O profissional, conforme tivemos opportunidade de noticiar, levará em sua companhia os animaes Maritain e Cabaçolista, além de Malvino e do potro Pechim, este ultimo um filho de Origan que não conseguiu comprador em nosso turf.

Maritain vae ser alistado no Grande Premio "Bento Gonçalves", a ser corrido em novembro proximo no Prado de Moinhos de Vento.

As estatisticas deste anno

TRATADORES

São os seguintes os tratadores que, este anno, já levantaram mais de 60:000$000 em premios:

	Tratador		
1	E. Freitas,	231 i. e 48 v.	902:625$
2	O. Feijó,	227 i. e 43 v.	448:925$
3	E. Oliveira,	248 i. e 27 v.	225:100$
4	W. Costa,	178 i. e 31 v.	187:675$
5	G. Rodrigues,	117 i. e 23 v.	162:725$
6	G. Reis,	164 i. e 21 v.	154:500$
7	G. Feijó,	170 i. e 22 v.	151:850$
8	N. Pires,	85 i. e 16 v.	132:200$
9	J. B. Ribeiro,	73 i. e 10 v.	112:425$
10	F. Schneider,	145 i. e 22 v.	112:300$
11	E. Morgado,	113 i. e 14 v.	108:700$
12	P. Rosa,	65 i. e 9 v.	103:075$
13	L. Ferreira,	103 i. e 17 v.	97:200$
14	A. Azevedo,	84 i. e 11 v.	86:700$
15	C. Souza,	122 i. e 13 v.	78:400$
16	C. Rosa,	162 i. e 12 v.	76:800$
17	J. Coutinho,	69 i. e 11 v.	64:600$
18	L. Santos,	40 i. e 10 v.	60:450$

Observações: i, inscripções e v. victorias.

Os estreantes das proximas reuniões

Estrearão em nossas pistas nas reuniões de sabbado e domingo proximos os seguintes animaes:

BRAZADA, feminino, zaino, 6 annos, Argentina, por Cabalista e Cartuja, de importação e propriedade do sr. A. J. Peixoto de Castro Junior. Tratador Oswaldo Feijó.

PIRACUTY, masculino, castanho, 3 annos, Pernambuco, por Acuty e Cupiçaba, de criação e propriedade do sr. Frederico J. Lundgren. Tratador Eulogio Morgado.

GAIBU', masculino, castanho, 3 annos, Pernambuco, por Jacques Emilie Blanche e Cataca, de criação e propriedade do sr. Frederico J. Lundgren. Tratador Eulogio Morgado.

ADEGA, feminino, castanho, 3 annos, São Paulo, por Ufano e Macahiba, de criação e propriedade do sr. Linneo de Paula Machado. Tratador Ernani de Freitas.

Vae defender nova jaqueta

Ao turfman Horacio O. Soares o entraineur Newton de Figueiredo acaba de adquirir o cavallo Lutando.

Já hontem o irmão proprio de Haragan esteve na pista da Gavea em exercicio, montado pelo seu novo proprietario e cuidador.

Será Domingo, no Campo da A. A. Leopoldina, o Grande Acontecimento Sportivo

Dezeseis equipes representarão as forças maximas do amadorismo da classe dos Empregados no Commercio

Muito têm se descurado até hoje da renovação dos valores do "soccer" nacional.

E' uma verdade essa, infelizmente reconhecida, por quantos militam nas actividades sportivas de nosso paiz. Uteis, e opportunos, são portanto os patrioticos propositos de congregar e disciplinar as enormes reservas do nosso amadorismo, em torno da futura entidade constituida dos numerosos conjuntos do football commerciario, onde militam elementos jovens e de grande futuro, no sport que celebrizou mundialmente Fausto, Leonidas, Domingos e Friendereich.

O festival de confraternização, promovido para domingo, no campo da Associação Athletica Leopoldina, sob ás vistas das nossas altas autoridades sportivas e trabalhistas, obedece, como temos accentuado, a um plano de trabalho intenso e futuroso para os sports patrios e significará o passo inicial de grandes commettimentos que virão a seguir.

Dahi o patrocinio do DIARIO CARIOCA, prestigiando a iniciativa feliz dos organizadores do importante certame.

Apesar da exiguidade de tempo com que foram distribuidos muitos dos officios de convocação, o que impossibilitou numerosas equipes de participarem do grande desfile de domingo, elle patenteará o poder de improvização e acolhimento com que foi aceita a idéa de congraçamento e filiação, no seio dos pequenos clubs de empregados no commercio, onde a disciplina é, aliás, um legitimo padrão de orgulho.

O forte esquadrão do Cyma F. C., ladeado por duas "torcedoras" e dirigentes do gremio alvi-rubro

O PROGRAMMA DA GRANDE PARADA SPORTIVA

As oito competições, organizadas entre representações mais legitimas do football commerciario estão assim constituidas:

Primeira Prova — (A's 8 hs.) — Taça "A Tarde" — Sorveteria Americana x Olympia F. C.

Segunda prova — (A's 9.10) — Taça "Meio-Dia" — Cyma F. C. (2º) x S. C. Marvin.

Terceira prova — (A's 10.20) — Taça "Bilhares Indigena" — Sport Club Natal x Cyma F. C. (1º)

Quarta prova — (A's 11.30) — Taça "Correio da Noite" — S. C. Sarsa x Casa Turuna F. C.

Quinta prova — (A's 12.40) — Bronze "Casa das Taças" — S. C. Lojas Victor x A. A. "A Capital".

Sexta proxa — (A's 13.50) — "Casa Nair" — Wanda F. C. x Lusitania F. C.

Setima prova — (A's 15 hs.) — Taça "Jornal dos Sports" — Wilson King F. C. x S. C. Paul J. Christoph.

Oitava prova — (A's 16,10)—Taça DIARIO CARIOCA — Gevaert F. C. x Perfumaria Britto F. C.

JUIZES E AUTORIDADES EM CAMPO

Para observancia do Regulamento geral, publicado nestas columnas, os arbitros serão prestigiado pela Direcção Technica do Torneio de Congraçamento e nenhuma decisão póde ser discutida dentro do gramado, cabendo aos dirigentes dos quadros disputantes, no caso de qualquer reclamação se dirigir pessoalmente ao redactor do DIARIO CARIOCA, encarregado da organização e fiscalização das provas.

UM DETALHE IMPORTANTE DO REGULAMENTO DAS COMPETIÇÕES

A direcção technica do desfile resolveu que, nos casos de empate, será laureado vencedor o quadro que consignar menor numero de escanteios.

Esta resolução é importante e foi tomada de commum accordo com as direcções sportivas da maioria dos clubs disputantes, em reunião hontem realizada em nossa redacção.

O "CASA TURUNA F. C." CONVOCA

A direcção de sports da equipe da "Casa Turuna", tendo de apresentar o team em campo trinta minutos antes da hora do inicio da 4ª prova, em que terá como adversario, o valoroso quadro co-irmão dos Laboratorios Silva Araujo Roussell, solicita, por nosso intermedio, o comparecimento ás 10 e 30 minutos, no campo da Leopoldina, dos seguintes amadores: Armando, Gomes e Teixeira; João, Americo e Antonio; Walter, Xavier, Oswaldo, Vitamina e Letinho. — Reservas: Jorge, Alvaro, Martins, Marinho, Ennio, Helio, Meira, Affonso, Severo e os demais jogadores do quadro.

MEDALHAS COMMEMORATIVAS

A cada capitão de equipe vencedora será offerecida uma medalha commemorativa do 1º Desfile de Congraçamento dos Gremios de Football Commerciario, além da taça ou outro trophéo, mencionado no programma acima.

A CASA DAS TAÇAS E OS BILHARES INDIGENA COOPERAM PARA O BRILHANTISMO DO GRANDE MEETING

O proprietario dos Bilhares Indigena, muito frequentados pela mocidade sportiva, offereceu uma rica taça de prata para o vencedor da peleja desempate entre os quadros do Cyma e do S. C. Natal.

Tambem a Casa das Taças, unica especialista no genero, compreendendo os altos sentimentos de congraçamento do festival dos gremios commerciarios, offereceu artistico trophéo ao DIARIO CARIOCA para ser offerecido ao triumphador de uma das principaes provas.

A CASA NAIR OFFERECE UMA BOLA "CALIFORNIA"

Para o vencedor da 5ª prova, os promotores do lindo desfile de capacidade destinam um premio util e valioso: uma bola "California", typo argentino, offerecida pela Casa Nair, que tem exclusividade desse popular artigo, adoptado, pelo seu preço reduzido e excellente qualidade em todos os amistosos dos gremios de commerciarios.

O Torneio Complementar de Basketball Proseguirá Hoje á Noite

DOIS ENCONTROS NA RODADA DE HOJE

Na noite de hoje terá proseguimento o Torneio Complementar, com a realização de dois encontros que prometem ser equilibrados, dada a igualdade de forças existentes entre os contedores.

O Santa Heloisa, no rink da trav. dr. Araujo, offerecerá combate ao S. Christovão, sob o controle dos seguintes officiaes: Arbitro: Georges Girard; fiscal: José Corrêa Sobrinho; Chronometrista: Fernando Machado Silva; apontador: Adolpho Peres Filho e delegado: Antonio C. Braga.

O Costa Lobo irá a quadra do estadio da Gavea, afim de enfrentar o Flamengo, num jogo sob a direcção dos seguintes officiaes: arbitro: M. R. Santos; fiscal: Edson Mitrano; chonometrista: Alderico G. Amorim; apontador: Waldir C. Nasser e delegado: dr. Alinio F. Salles.

O Villa Izabel fez entrega do ponto ao Alliados, referente ao jogo fixado para hoje.

AMANHA, OUTRA ETAPA DA "FINALISSIMA"

Grajahú x Botafogo F. C.; Fluminense x Carioca e C. R. Botafogo x Riachuelo

O campeonato carioca de basketball proseguirá amanhã, com a realização da segunda rodada da "Finalissima", que comporta tres encontros de difficeis prognosticos.

Grajahú x Botafogo F. C., tendo por locall o rink da av. Engº. Richard, destaca-se dos demais, devendo proporcionar momentos de intensa vibração. Os officiaes designados para o controle deste jogo são: arbitro: Aladino Astuto; fiscal: Nelson S. Carvalho; chronometrista: Helio da Veiga Martins; apontador: Edgard P. Rabello e delegado: José P. Miranda.

C. R. Botafogo x Riachuelo, no rink da rua Jardim Botanico, na Gavea, é apontado com um prelio difficil para o vice-campeão carioca.

Na direcção do mesmo estarão os seguintes officiaes: Arbitro: Harold Oest; fiscal: Edson Mitrano; chronometrista: Fernando Zurli; apontador: João da Rocha Garcia e delegado: Wladimir M. Duarte.

No gymnasio da rua Alvaro Chaves será effectuada a partida Fluminense x Carioca, tendo a L. C. B. escalado os seguintes officias: arbitro: Kleber de Carvalho; fiscal: Georges Gerard; chronometrista: Rubem P. Céa; apontador: Avelino da Cruz e delegado. Juvenal M. da Costa.

CAMPEONATO DA 2ª DIVISÃO

Amanhã, na quadra da rua Abilio, em S. Januario, será realizado o encontro Vasco x C. R. Botafogo pelo campeonato da 2ª. Divisão. Estão designados os seguinte soffiiciaes: arbitro: Rubem A. Coutinho; fiscal: Arnaldo Teixeira; chronometrista: Orestes Montenegro; apontador: Adolpho Peres Filho e delegado: Alfredo T. Novaes.

APARTAMENTO

Realize o seu sonho de conforto e bem estar, num SOFA'-CAMA DRAGO, a solução do pequeno espaço. Prestações suaves.

Sofá-Cama Drago

7 de Setembro 162 — 42-2249

BOX

ANTONIO SOARES RECEIOSO DE NORMAM TOMASULO?

O pugilista portaguez passivel de severa punição, caso não venha a lutar no dia 30

Quando Antonio Soares enfrentou Norman Tomasulo, o publico não ficou satisfeito com o final, uma vez que houve evidentemente um foul cujo resultado deu na annullação do combate, por parte dos membros da Federação Brasileira de Pugilismo.

Dahi por deante, novas demarches foram iniciadas entre os interessados para que novo combate fosse realizado, dentro do mais rapido possivel. O pugilista argentino promptificou-se immediatamente para lutar, emquando Soares, em S. Paulo, passou a responder as cartas com evasivas, declarando mesmo que preferia lutar primeiro em S. Paulo contra Gaucho.

Com tal decisão, não se conformam os empresarios desta capital, que já communicaram ao boxeador portuguez que no caso do mesmo recusar-se ao cumprimento do contrato, communicaria o caso aos poderes competentes, havendo portanto dahi uma severa punição para o conhecido boxeador.

BATALHANDO EM PROL DO BOX AMADOR

Continuando na sua salutar campanha em prol do resurgimento do box entre amadores, a Empresa Brasil Box resolveu realizar hoje, á noite, mais uma rodada interessante, cujas entradas serão gratis para o publico.

Neste espectaculo inteiramente de incentivo aos pugilistas amadores, serão apresentados seis combates bem interessantes, havendo tambem algumas exhibições de profissionaes.

O inicio da interessante noitada está marcado para as 21 horas precisamente.

No Gymnastico Portuguez

O Torneio Interno de Basketball do Club Gymnastico Portuguez será iniciado hoje, com a realização de dois encontros.

O primeiro jogo da noitada de basketball do gymnasio da av. Graça Aranha, será disputado pelos quadros:

TIJUCA x AMERICA, com inicio fixado para as 20 horas. O outro encontro entre SAO CHRISTOVAO x OLYMPICO terá inicio ás 21 horas.

Tachygraphos obtêm bons empregos

CURSO PRATICO E EFFICIENTE: Rua 1.º de Março n. 6. 3.º andar, sala 4 (Edificio do Paço)

CONCESSÃO UNICA DO GOVERNO DA REPUBLICA

LOTERIA FEDERAL DO BRASIL

Contrato celebrado com o Governo da União em 24 de Dezembro de 1937, à vista da Lei N. 21.143, de 10 de Março de 1932

177.ª EXTRAÇÃO — PREMIO MAIOR: 300:000$000 — PLANO U

Lista da extração de QUARTA-FEIRA, 20 de SETEMBRO de 1939

5.303 PREMIOS

Nesta LISTA não figuram por extenso os numeros premiados pela terminação do ultimo algarismo

Os bilhetes são litografados em papel branco, tinta azul claro, fundo azul escuro, numeração preta na frente, com a inscrição: Extração em 20 de Setembro de 1939, ás 14 horas

Atenção: Verifiquem a terminação simples de seus BILHETES

[illegible]	[illegible]

Premios Maiores

26012 — 300:000$ — Rio

16871 — 30:000$000 — S. Paulo

28818 — 10:000$000 — Rio

12322 — 5:000$000 — S. Paulo

16195 — 3:000$000 — S. Paulo

Prizes in large type inside the lists: 812 — 1:000$000; 3183 — 1:000$000; 4037 — 2:000$000; 4949 — 1:000$000; 9994 — 1:000$000; 12151 — 2:000$000; 11628 — 2:000$000; 12322 — 5:000$; 12566 — 1:000$000; 14807 — 1:000$000; 16495 — 3:000$; 16871 — 30:000$; 47118 — 2:000$000; 18531 — 1:000$000; 18742 — 2:000$000; 20559 — 1:000$000; 20593 — 2:000$000; 26012 — 300:000$; 28818 — 10:000$; 29915 — 2:000$000; 31585 — 2:000$000

Todos os numeros terminados em 2 têm 50$000

O Escritorio á rua do Ouvidor n. 35 estará aberto para pagamentos todos os dias uteis, das 9 ás 11 ½ e das 13 ½ ás 16 horas, exceto ...

A Administração pagará o valor que representem os bilhetes premiados, durante os primeiros 6 mezes da respectiva extração, ao seu portador, e não atenderá reclamação alguma por perda ou subtração de bilhetes. No caso do premio maior caber ao numero 1, serão considerados como aproximações o imediatamente superior e o ultimo dos milhares que jogarem; sendo sorteado o ultimo, serão aproximações o imediatamente inferior e o primeiro, isto é, o numero 1.

As extrações principiam ás 14 horas

177ª Extração = Concessionario: Domingos Demarchi — O Fiscal do Governo: René Mostardeiro; O Ajudante do Fiscal do Governo: Waldemiro Santos; O Escrivão: Joaquim de Freitas Junior — 177ª Extração

A Situação Mundial

Resumo dos acontecimentos, organizado pela "Agencia Nacional"

Quarta-feira, 20 de setembro — Depois que o chanceller Hitler pronunciou, na vespera, em Dantzig, o seu primeiro discurso desde o inicio das hostilidades, verificou-se tanto na França como na Inglaterra, um revigoramento na determinação de ambos os paizes de proseguirem a guerra. O Ministerio, reunido tambem, na vespera, dá divulgação ao que se passou. Sabe-se, então, que o sr. Daladier expoz a situação militar e diplomatica; que o Gabinete prestou uma homenagem ao heroismo da Polonia, que foram approvadas medidas militares, economicas e financeiras, e que foi reaffirmada uma solidariedade mais intima com a Grã Bretanha. O sr. Chamberlain, na Camara dos Communs, fala ás primeiras horas da tarde. Seu discurso é igualmente uma resposta ao sr. Hitler. O primeiro ministro britannico affirma que as declarações do chefe do governo germanico em nada modificam a situação, e que a França e a Inglaterra não enfraqueceram a decisão de levar avante a luta. Os dois alliados deixam clara a intensão de que a Polonia receberá plena reparação da victoria final conjunta, que elles esperam. No mesmo diapasão das notas officiaes, a imprensa de Londres e de Paris se refere ao discurso do chanceller Hitler. Um jornal francez chega a assegurar que os alliados não pretendem iniciar uma nova guerra dentro de seis mezes e em condições peores si por acaso concordassem com qualquer proposta de paz. O Ministerio de Informações da Inglaterra faz uma analyse do discurso de Dantzig, pondo em relevo, com citações de trechos de discursos anteriores do sr. Hitler, uma serie de contradicções no tocante ás relações da Allemanha com a Polonia no curso destes ultimos annos.

Os technicos militares dizem que estão sendo feitos preparativos para o que elles chamam de "offensiva de envergadura gigantesca", a ser desfechada contra a primeira linha de fortificações de Siegfried.

Mas os allemães na espectativa do ataque de grande envergadura, estão tambem concentrando tropas na retaguarda, tendo já chegado á Baden milhares de residentes na zona onde estão sendo executadas as operações de guerra. Espera-se que o chanceller Hitler faça uma visita á frente occidental, onde aliás já esteve o segundo vice-fuehrer, Rudolph Hess. Unidades germanicas, que estavam na Polonia, foram dali retiradas e enviadas para este "front".

Relativamente á guerra no mar, informações semi-officiaes procedentes de Paris dizem que cinco submarinos allemães já foram surpreendidos no Atlantico e afundados pelos destroyer de patrulhamente. Num porto da Islandia, um desses navios fundeou com tres membros da população feridos. O governo da Islandia permittiu que os feridos fossem hospitalizados com a condição de permanecerem no paiz até o fim das hostilidades.

O ex-presidente Benes, da Tchecoslovaquia, lançou um appello aos seus compatriotas para que se ergam e combatam o regime vigorante na Allemanha. O embaixador polonez em Paris, numa allocução pelo radio, concitou os seus concidadãos a se organizarem em novas forças armadas, afim de reforçar as columnas dos alliados da Polonia. O general Franco adia a sua viagem á Italia. Parte de Washington, com destino ao Panamá, o embaixador Carlos Martins Pereira de Souza, que representará o Brasil na Conferencia Pan-Americana.

O grande industrial allemão Thyssen deixou o Reich, de accordo com informações de fonte allemã. O sr. Thyssen era um velho amigo do chanceller Hitler, tendo contribuido para a campanha nacional-socialista. A fuga de um submarino polonez, que estava internado em Orzal, serviu de allegação para que a esquadra sovietica bloqueasse a costa da Esthonia, causando essa attitude inquietação em todos os paizes do Baltico. Noticia-se que os soviets fizeram uma nova convocação de reservistas.

Quanto ás operações no "front" polonez, o dia não apresenta nenhuma modificação de vulto. Os soldados de Varsovia continuam a sua resistencia. Os allemães, segundo informações provenientes de Riga, retiram-se de Brest-Litovsky, deixando que as forças sovieticas occupem essa cidade, como já occuparam Lemberg. Essa operação parece ser já o cumprimento de um accordo para a limitação das novas fronteiras. Officiaes do exercito allemão seguem para Moscou, encarregados de discutir com os soviets os problemas teuto-russos, criados com a occupação da Polonia. A Lithuania, pelas suas autoridades, tambem já iniciou as conversações com o governo de Moscou para a fixação da sua linha divisoria com a Polonia.

O communicado allemão salienta que a grande batalha na curva do Vistula, iniciada ha uma semana, foi uma das mais destrutivas de toda a campanha, e diz que a mais forte resistencia ainda é nos arredores de Varsovia e ao sul de Modlin. O mesmo communicado accrescenta que após a destruição dos remanescentes do exercito polonez, as tropas germanicas voltarão para as linhas, que servirão de limites entre a Allemanha e a Russia. Completa-se a occupação do porto de Gdynia. O communicado de guerra sovietico annuncia a occupação de Vilna e Lwow, onde os polonezes offereceram resistencia á invasão vermelha. O prefeito de Varsovia respondeu pelo radio ao appello do presidente Mosiski, declarando que continuarão até o fim sem ceder. A situação dentro da capital é de ruinas, segundo a descripção feita pelo "speaker" official.

Na fronteira franco-germanica, o alto commando francez declara que foi apertado o cerco de Sarrebruck. Patrulhas especializadas movimentam-se para o norte e para léste contra as posições defensivas dos allemães. Estes emprehenderam um ataque na "terra de ninguem", justamente no ponto onde os alliados vêm se infiltrando.

O "Uruguay" na Guanabara

Procedente do sul, atracou hontem em nosso porto o navio americano "Uruguay".

A viagem transcorreu sem novidade.

O Mamoeiro e a Papaina

O Mamoeiro, "Carica papaya Lin., planta de facil cultivo e pouco exigente, póde ser explorado em todo o territorio brasileiro e sua cultura quando feita racionalmente, offerece lucros compensadores.

Para conhecimento dos interessados, vejamos em resumo, o que informa a Sub-Estação Experimental de Isabela, de Porto Rico, no seu communicado n. 3, sobre a extração da papaina.

Os trabalhos preliminares effectuados para a extracção e preparação da papaina tiveram resultados satisfactorios. Foram experimentados diversos methodos para a extração do leite e sua dissecação para obter o pó secco, conhecido por papaina. Em geral, fazem-se na fruta verde, varias incisões longitudinaes, com um instrumento cortante, de vidro ou de metal inoxydavel. O liquido ou leite que brota livremente dessas incisões, se recolhe em vasilhas esmaltadas e deve ser posto a seccar immediatamente ao sol ou em fornos, cuja temperatura não exceda de 50° c. Parte do liquido que se coagula sobre a fruta, tambem se colloca em vasilhas esmaltadas para seccar nas mesmas condições.

Estando bem secco o leite, moe-se em moinho de café ou milho. O pó resultante, deve ser peneirado e as particulas grossas devem ser passadas novamente no moinho e a seguir se colloca em vasilhas de lata ou de cristal, que deverão ser hermeticamente fechadas.

Os Estados Unidos, importam annualmente, da Ilha de Ceilão, mais de 200.000 dollares em papaina bruta. Nesse paiz, o pó, uma vez refinado, é utilizado no preparo de diversos productos medicinaes, taes como os que se destinam a curar a dispepsia, catharros gastricos e outras enfermidades do estomago. Tambem a papaina é usada para emagrecer, já que contem propriedades digestivas notáveis. Isto é devido a um fermento ou enzima que digere rapidamente a proteina que contem a carne, a clara do ovo e o leite.

A acção é muito semelhante aos effeitos da pepsina e da tripsina. Entretanto, sendo a acção da papaina mais rapida e efficiente do que pepsina, seu uso é cada vez maior, chegando a substituir esta ultima droga.

A papaina tambem se usa para a clarificação da cerveja.

Tendo a papaina um imposto de 10 por cento al-valorem cremos que ha certas possibilidades para o estabelecimento desta nova industria eem Porto Rico. Não obstante, ha falta de um estudo mais detalhado para determinar o custo da producção, afim de poder-se fazer recommendações especificas.

"O curare e o timbó"

Encerrando as conferencias que estavam a seu cargo, o professor e ethnologo farncez J. A. Vellard realizou hontem á tarde, na séde da Associação Brasileira de Educação, a sua annunciada e interessante palestra "O curare e o timbó".

Entre o numeroso e selecto publico que foi assistir essa conferencia, notavam-se o dr. Guilhermo Francowithc, da legação da Bolivia, varios membros da representação diplomatica franceza, o coronel Jaguaribe Gomes de Mattos e professor Alberto Childe, além de representantes de varias sociedades scientificas desta capital.

Logo depois de cessadas as palmas que se fizeram ouvir por longo tempo a prof. Heloisa Alberto Torres externou o agradecimento do Museu Nacional pela collaboração do professor J. A. Vellard e igualmente, do Centro de Estudos Archeologicos, collaboração essa que muito concorreu para o exito constatado no desenvolvimento do programma de divulgação scientifica, ultimamente pelo referido Museu.

Prasos para entrega de inqueritos

Pelo ministro da Guerra foram concedidos trinta (30) dias, em prorogação, para a entrega dos Inqueritos Policiaes Militares de que estão encarregados: o general Heitor Augusto Borges; o capitão Americo Figueira da Silva; o capitão Joaquim Guilherme Cesar da Silva (do 1.º Regimento de Cavallaria Independente) e 1.º tenente Edivaldo Oliveira Santos (do 13.º Regimento de Cavallaria Independente).

CINE-RIO
Rua Alcindo Guanabara CINELANDIA
2.ª Feira
Martha Eggerth e Jan Kiepura em
LA BOHEME
TODOS OS DOMINGOS: GRANDIOSAS MATINÉES INFANTIS COM FARTA DISTRIBUIÇÃO DE BRINQUEDOS
Poltronas 2$200
Crianças e estudantes 1$100
HOJE EM CARTAZ:
Mais do que Secretaria

Federação das Academias de Letras do Brasil

Com a presença dos delegados Domingos Barbosa, Alfredo de Assis, João Cabral, Monte Arraes, Adauto Camara, Raul Monteiro, Bernardino de Souza, Affonso Costa, Carlos Xavier, Phocion Serpa, M. Nogueira da Silva, Carlindo Lellis, Aldo Delfino, Silveira Netto, Francisco Leite, Waldemar de Vasconcellos, Virgilio Corrêa Filho e J. Barbosa de Faria, esteve reunida no sabbado passado, a Federação das Academias de Letras do Brasil.

Leu-se o expediente, que foi despachado.

O sr. Waldemar de Vasconcellos fala de intercambio cultural com as nações americanas, demora-se na apreciação do desenvolvimento intellectual de Cuba, apresenta indicação a respeito, tendo antes feito uma saudação ás Republicas de Guatemala, do Mexico e do Chile pela passagem das datas nacionaes respectivas.

Em torno de livros mandados á Federação e dos quaes as noticias serão publicadas na "Revista das Academias de Letras", falaram os srs. João Cabral, do "Vae Soli", de José Soares Dutra; Affonso Costa de "La Cruz Transparente", de Oswaldo Bazil; Waldemar de Vasconcellos, de "Margens do Nhundiaquara", de Silveira Netto; Carlos Xavier, de "A pena e suas tendencias", de M. de Oliveira Campos, e Phocion Serpa, do "Diccionario da terra e da gente do Brasil", de Bernardino de Souza.

A secretaria prestou informações sobre a proxima distribuição do livro "Machado de Assis (conferencias)" e do segundo volume de "Conferencias" da Serie de Cultura; a respeito do programma da inauguração do "Dia da Cultura", a 5 de novembro; da conferencia do sr. J. Barbosa de Faria, no proximo dia 29 sob o titulo "Poetas e escriptores mattogrossenses do seculo passado", e de que, exceptuadas as Academias do Amazonas, Ceará, Alagoas e Sergipe, todas as demais haviam se habilitado á obtenção do auxilio federal.

Varios outros assumptos, de ordem administrativa foram tratados.

O sr. Phocion Serpa leu uma pagina de evocação da figura de Armando Gayoso, inspirado no elogio que a este fizera o sr. Celio Meira, ao succeder-lhe na Academia Pernambucana de Letras.

Fez-se a distribuição do fasciculo de setembro da "Revista das Academias de Letras", que insere trabalhos de Albino Esteves, Vasco dos Reis, Alfredo de Assis, Raymundo Lopes, Alvimar Silva, Othon Costa, Arthur de Salles, Nelson de Senna, Augusto Galvão, Martins de Oliveira, Domingos Barbosa, Juvenal Lamartine, José de Mesquita, Heitor P. Fróes, além das secções proprias e de Intercambio.

A situação no mercado interno

O sr. Arthur Torres Filho, director do Serviço de Economia Rural, communicou ao ministro Fernando Costa que, segundo informações recebidas da agencia desse Serviço no Estado do Rio Grande do Sul, a situação do mercado de Porto Alegre era a seguinte no dia 14 do corrente: xarque, situação firme, não tendo preços attingido os correntes no mez anterior; arroz e o feijão, augmentaram 20%; banha 30% sobre o preço da caixa, notando-se, entretanto, estava o artigo, como o xarque em baixa. Os demais artigos de primeira necessidade em expectativa de alta. Grande elevação soffreram os productos pharmaceuticos, inclusive alguns preparados nacionaes. Em relação á banha, cujos preços se reflectem animadoramente nos centros criadores de suinos, aggrava-se a situação pela escassez de folhas de flandres no mercado para o fabrico de latas. Esse producto, importado, está sendo fornecido com 60 e 80% a mais sobre os preços anteriores.

Para a exploração de uma fabrica de aviões na Lagôa Santa

Realizou-se no Ministerio da Viação a 5.ª reunião da Commissão Julgadora das propostas para installação e exploração de uma fabrica de aviões em Lagôa Santa, no Estado de Minas Geraes, tendo á mesma comparecido o general Mendonça Lima, que presidiu aos trabalhos; o general Isauro Reguera; commandante Armando Trompowski; dr. Trajano F. Reis; dr. Romero Estellita; dr. Adroaldo J. Ayres; commandante Victor de Carvalho e Silva; tenente-coronel Ivan C. Ferreira e Julio Moura, secretario da Commissão.

A reunião teve por objectivo o exame do pronunciamento de "Construcções Aeronauticas S. A.", quanto ás alterações suggeridas pela sub-commissão technica no parecer que emittiu, e foi approvado na sessão anterior, sobre a proposta apresentada pela citada Empresa, para a construcção da alludida fabrica de aviões.

Foi resolvido aceitar-se, em principio, aquelle pronunciamento, ficando para ser reguladas as clausulas do contrato, por occasião da elaboração da respectiva minuta, todas as questões de detalhe, bem como o enunciado e o regime das diversas obrigações. Quanto ao item um "s" do pronunciamento da alludida Sociedade Anonyma, entendeu a Commissão, "de accordo com o esclarecimento verbal que lhe foi prestado pela mesma Sociedade", que deverá esta restringir as suas actividades exclusivamente á fabricação de aviões em Lagôa Santa ou outras industrias correlatas, que o Governo autorizar, devendo figurar no contrato clausula expressa nesse sentido.

Decidiu ainda Commissão organizar o relatorio da Commissão Julgadora e envial-o á decisão do presidente da Republica, consultando-se, parallelamente, os Estados Maiores do Exercito e da Marinha sobre o typo de aviões a serem construidos em Lagôa Santa.

Enriquecendo o acervo da Bibliotheca Nacional

VALIOSA DOAÇÃO DE LIVROS FEITA PELO SR. PRESIDENTE DA REPUBLICA DA VENEZUELA

O sr. dr. Julio Bardi, Embaixador da Venezuela, nesta, Capital, em nome de s. excia., o sr. presidente dessa Republica, fez á Bibliotheca Nacional, do Ministerio da Educação, uma valiosa doação de 46 obras em 65 volumes encadernados, referentes á Historia boliviana, de autores venezuelanos os mais reputados.

Esses livros, de real interesse, constituem uma importante collecção e vêm enriquecer sobremaneira o acervo da nossa Bibliotheca.

Musica

Bidú Sayão partiu para os EE. UU.

SANTOS, 20 (A. B.) — Partiu para os Estados Unidos a artista patricia Bidu' Sayão que vae fazer mais uma temporada lyrica na America do Norte.

Reveillon da Primavera

UM JANTAR DANSANTE NA URCA EM FAVOR DOS SERVIÇOS DE ASSISTENCIA DA CASA DO ESTUDANTE DO BRASIL COM NUMEROS DE GRANDE ATTRACÇÃO

Realiza-se, hoje, quinta-feira, ás 21.30 hs. no salão do Casino da Urca, o tradicional Reveillon da Primavera, que tanto interesse desperta sempre na sociedade carioca, commemorando a entrada da estação mais romantica do anno, em beneficio de uma das nossas mais queridas instituições: A Casa do Estudante do Brasil.

Além de bailados especiaes para a festa, allusivos á primavera, o programma dos "shows", que será apresentado por Ary Barroso, como "speaker", conta com alguns nomes de alto successo, e constitue a grande attracção mundana do momento. Basta dizer que nelle tomarão parte Dulcina e Odilon, Raul Roulien, Heloisa Helena, e outros nomes de reconhecido valor artistico, como René Herent, do quadro francez da Companhia do Theatro Municipal.

As mesas podem ser procuradas no Casino da Urca, no Palace Hotel, com a Associação dos Artistas e na séde da Casa do Estudante do Brasil, Largo da Carioca, 11 — 1º andar, ao preço de 50$000, incluida a ceia.

Patrocinam o Reveillon da Primavera as senhoras Getulio Vargas, Gustavo Capanema, Mendonça Lima, Laurinda Santos Lobo, o embaixador Guerra Duval, a baroneza de Savedra e muitos outros nomes de alto prestigio na nossa sociedade.

Grandioso pic-nic na ilha do Governador

Cumprindo o seu amplo programma de festividades, a Casa do Sargento realizará no proximo dia 8 de outubro proximo vindouro, na Ilha do Governador, um formidavel "pic-nic", cujo exito, podemos assegurar de antemão, será extraordinario. Organizado por um grupo de associados, a testa do qual estão os sargentos: Vença, Rangel, Wilton, Pedro Roque, Caio Camara e Carlos Alberto, terá o concurso de uma jazz-band notavel, sendo no local, distribuidos, doces, sandwichs, frutas, refrescos, chopp, tudo gratuitamente, bem como a conducção que será fornecida em bondes especiaes, na Ilha. Quaesquer informações, com a commissão organizadora, na séde social da Casa do Sargento, á praça Tiradentes n. 79, 2º andar, diariamente, das 17 ás 20 horas.

Jornaes & Revistas

"A SCENA MUDA"

Já está circulando mais um numero de "A Scena Muda". Como sempre, essa interessante revista publica o enredo de dois films, como tambem dos ultimos acontecimentos da terra do cinema. Publica, ainda mais, os retratos de Robert Donat, Heddy Lamarr, Johny Downe e Jean Parker.

"SPORT ILLUSTRADO"

Recebemos mais um numero da revista especializada "Sport Illustrado". Tratando detalhadamente do basketball feminino, traz essa revista ampla reportagem da abertura do seu Torneio Initium. Destacamos tambem as paginas dedicadas ao Club Gymnastico Portuguez, como ainda as consagradas aos demais sports nesta capital e no interior do Brasil.

TOSSE-BRONCHITES
PHYMATOSAN
CURA E FORTALECE

Para a correcção e devolução de provas

OS PROFESSORES DE ENSINO SECUNDARIO TERÃO O PRASO MAXIMO DE 20 DIAS

De ordem do sr. ministro da Educação e Saude, o chefe do Gabinete de s. excia., sr. Carlos Drummond de Andrade, acaba de officiar ao sr. director geral do Departamento Nacional de Educação, solicitando suas providencias no sentido de serem expedidas instrucções concedendo o praso maximo de 20 (vinte) dias aos professores de ensino secundario para a correcção e devolução das provas a cargo dos mesmos.

Concerto Pró-Lazaros do Pará

Realizar-se-á no dia 30 do corrente, ás 21 horas, na Escola Nacional de Musica, o beneficio de iniciativa do Gremio Paráense e sob o alto patrocinio da exma. sra. d. Darcy Vargas.

Collaborarão as seguintes artistas: sras. Violeta Coelho Netto de Freitas, Anna Carolina Mangia e senhorinhas Yolanda Peixoto e Julinha Soares Salvini.

Ingressos no Edificio Rex — Sala 1217 e na Casa Arthur Napoleão.

Diario Recreativo

ALA "TUDO POR ELLA"

A Ala "Tudo por Ella" annuncia uma festa dansante a realizar-se no salão do Itapuru' F. C., sito á rua Itapuru' n. 59, das 13 ás 19 horas do dia 24 do corrente, onde haverá um torneio de tango, em que será renhidamente disputada uma linda e rica medalha de ouro.

O juiz do importante torneio será o sr. Enis. A orchestra será dirigida pelo saxofonista Colonio e seus "soldados musicaes".

THEATRO RECREIO
MARIA MATTOS E SUA EMBAIXADA DO RISO!
HOJE — Ás 20 e 22 horas — HOJE
ULTIMAS REPRESENTAÇÕES DO SUCCESSO DE GARGALHADAS

"A Sôpa Juliana!"
3 actos de Ascenção Barbosa e Abreu e Souza que não deixam sisudo nenhum espectador!
Um brilhante desempenho de todo o esplendido conjunto portuguez, encabeçado pela notavel actriz Maria Mattos!
HOJE HOJE
ULTIMAS
AMANHÃ — Em quintas Recitas de Preferencia! — O 2.º original da Temporada! — Primeiras Representações da comedia em 3 actos da autoria da grande actriz
Maria Mattos!!
"Escola de Mulheres"
com MARIA MATTOS na protagonista "HELENA" e uma esplendida interpretação de toda a sua victoriosa Companhia!!

BEBAM CAFE' GLOBO O melhor e o mais saboroso
BOM ATE' A ULTIMA GOTTA!!!
Guardem as capas que têm valor.

Diario Carioca

Rio de Janeiro — Quinta-feira, 21 de Setembro de 1939 — Praça Tiradentes n. 77

STALIN TEM MEDO DE HITLER!

E o Exercito Vermelho Não Possue Chefes

SENSACIONAES DECLARAÇÕES DE TROTZKY

O Fuehrer conta com as reservas russas para fazer a guerra — Por esse motivo o pacto politico entre elle e o ditador vermelho foi precedido de accordo commercial

Stalin que, segundo Trotski, tem medo de Hitler

PARIS, 20 (U. P.) — A Agencia Radio informa que o ex-leader communista Leon Trotsky que se encontra exilado no Mexico, num artigo publicado num orgão da imprensa local que apparece em idioma russo, o "Polsednia Dovosti", descreve o accordo russo-germano como uma "alliança militar como uma divisão definitiva de funcções: Hitler luta e Stalin trabalha como empregado de Hitler".

O sr. Trotsky affirma que Stalin estaria disposto a assignar um pacto com qualquer potencia que lhe ajude a manter o poder, e accrescenta: "Stalin tem medo de Hitler. O Exercito Vermelho não tem chefes. Os seus commandantes, principalmente Vorochilov, não têm nenhuma qualidade militar nem administrativa. Os expurgos supprimiram todos os chefes que gozavam da confiança do exercito. Precisamente por isso Stalin e o Kremlin temem Hitler.

A gente ignorante da Russia e de outros paizes acredita que Stalin está tratando de liquidar Hitler. Isso é absolutamente falso. Stalin acredita que é muito mais razoavel ser alliado de Hitler e manter a situação existente entre os dois paizes.

A politica do Kremlin é de manter-se no poder. Os leaderes do soviet estão dispostos a entrar num pacto com quem quer que seja, afim de não se verem forçados a armar os camponezes e os trabalhadores para uma guerra real e em grande escala, porque os camponezes e os trabalhadores voltariam as suas baionetas contra elles e marchariam sobre Moscou. A Allemanha foi vencida na ultima guerra, devido á falta de material de guerra e de alimentos. Para esta guerra Hitler conta com as reservas russas, e, em consequencia, o pacto politico entre elle e Stalin foi precedido por um accordo commercial. A Polonia será derrotada. A Allemanha e a Russia terão uma fronteira commum e isso poderia servir para o futuro desenvolvimento das relações economicas entre os dois paizes.

Toneladas de Projectis Sobre Varsovia

INTENSAMENTE BOMBARDEADA A CAPITAL POLONEZA

BUDAPEST, 20 (U. P.) — Uma transmissão radiotelephonica captada nesta cidade, precisa que Varsovia foi intensamente bombardeada, hoje, por 40 aviões allemães que arremessaram toneladas de projectis.

Segundo aquella transmissão, os damnos materiaes são consideraveis e o numero de victimas elevado.

Tragico suicidio de uma joven

A TRESLOUCADA ATIROU-SE SOB AS RODAS DO TREM

As primeiras horas da noite de hontem, verificou-se impressionante suicidio na estação de Olaria. Quando por alli passava um trem que se dirigia ao suburbio, uma joven atirou-se ao leito da linha ferrea, ficando horrivelmente mutilada.

Immediatamente foi o facto communicado ás autoridades do 21º districto policial, comparecendo ao local o commissario Celso.

Por pessoas que se encontravam proximo ao corpo da infeliz joven, foi informada aquella autoridade, ser ella Edna Revis, parda, de 18 annos, brasileira, solteira e residir á rua Anajás nº 80.

O corpo foi removido para o necroterio do Instituto Medico Legal.

Levou duas facadas

No decorrer de uma discussão violenta, na rua Julio de Castilhos, esquina da rua Copacabana, Amado Luiz, preto, casado, de 24 annos, residente á rua Copacabana n. 481, deu duas facadas em seu irmão Francisco Luiz, preto, de 25 annos, residente á Avenida Pasteur n. 451, c. 1. A victima, que foi attingida nas costas e na altura dos rins, foi soccorrida pela Assistencia e medicada no Hospital Miguel Couto.

O criminoso foi preso por dois soldados do Exercito e um guarda municipal e autuado em flagrante na delegacia do 2º districto.

ATROPELADO

No cruzamento dar ua 1º de Março com á praça 15 de Novembro foi atropelado, hontem, á tarde, o funccionario federal Godofredo Barreto Amorim, branco de 44 annos, residente á rua Alberto Siqueira n. 31.

A victima que soffreu ferimento no frontal e contusões generalizadas, foi medicada na Assistencia retirando-se em seguida.

"O Sentido da Esthetica Nova"

A CONFERENCIA DE MURILO ARAUJO NO I. B. C.

O poeta Murilo Araujo realizará, no proximo sabbado, ás 17 horas, no Instituto Brasileiro de Cultura, uma interessante palestra sobre o thema: "O sentido da Esthetica Nova".

A sessão realizar-se-á ás 17 horas, no salão nobre do Lyceu Literario Portuguez, á rua Senador Dantas, 118, devendo nella serem recebidos varios socios effectivos já eleitos.

Permissões

Foram concedidas: ao 1.º tenente Antonio Lauriodó de Camargo, do 2.º R. I., para ir a Ribeirão Preto (S. Paulo), dentro da dispensa do serviço que lhe fôr concedida; ao 1.º tenente Carlos Tabert, do 4.º Esq. Mx. de Trem, para gozar férias nesta capital; ao 2º tenente vet. Bolivar Wanderley Nobrega, do 1.º-4.º R. A. D. C., para gozar em Tijucas (Estado de Sta. Catharina), dois periodos de férias regulamentares.

Tentou matar-se com vidro moido

Na via publica, no fim da rua Leopoldo ,tentou hontem, ás primeiras horas da noite, contra a existencia ingerindo vidro moido, a domestica Maria de Lourdes Cruz, preta, de 25 annos, residente no morro da Arrelia, sem numero.

A tresloucada foi soccorrida no Posto Central da Assistencia, retirando-se após ser posta fóra de perigo.

Almoço de cordialidade que o director do D. N. P. offerece hoje aos dirigentes do nosso "broadcasting" e aos chronistas radiophonicos

Entre as commemorações de hoje, ao "Dia do Radio", inclue-se, com particular significação o almoço que o sr. Lourival Fontes, director do Departamento Nacional de Propaganda, offerecerá ás 13 horas, no Restaurant Cineac, aos directores de emissoras brasileiras e chronistas radiophonicos.

Com esse gesto, deseja o director do D. N. P. significar o reconhecimento daquelle organismo official pela cooperação que todas as organizações do nosso "broadcasting" têm trazido á tarefa de propaganda nacional a seu cargo. Será, assim, o almoço de hoje, uma reunião de cordealidade e sympathia que servirá, ao mesmo tempo para demonstrar a harmonia entre a actividade publica e a particular no que concerne á divulgação dos aspectos marcantes da actualidade patricia, tanto nas expressões de seu pensamento, cultura, vida artistica como nas realizações do seu progresso, expansão e engrandecimento.

Condemnado a um anno de prisão

TENTOU MATAR-SE INGERINDO LYSOL

Ha tempos o soldado do 2º Regimento de Infantaria, Cordovil Ribeiro Sobrinho teve forte discussão com um capitão da corporação a que pertence, tendo sido preso, afim de ser julgado por acto de insubordinação. Na reunião da Auditoria de Guerra, verificada hontem, foi Cordovil julgado e condemnado ha um anno de prisão.

Após o veredictum foi Cordovil conduzido por um cabo e dois soldados para o quartel do 2º Regimento, na Villa Militar.

Durante a viagem do trem, aproveitando-se de um descuido dos soldados que o escoltavam, Cordovil tirou do bolso um vidro de lysol e ingeriu o seu conteudo.

O tresloucado saltou na estação de Engenho de Dentro e foi conduzido, em estado grave, ao Posto de Assistencia do Meyer, donde depois de medicado, foi removido para o Hospital Central do Exercito.

Grande distribuição de generos e utensilios aos pobres

SERA' HOJE REALIZADA EM IPANEMA PELO CENTRO SOCIAL Nº. 3

Aproveitando a celebração do Dia da Arvore, o Centro de Assistencia Social n. 3, levará a effeito, hoje, uma grande distribuição de generos alimenticios, frutas e utensilios caseiros a pessoas desvalidas dos bairros compreendidos no circulo da acção daquelle centro, que são os de Copabacabana, Ipanema, Leme e Leblon.

A esse acto estarão presentes, além da directoria do referido Centro, composta das exmas. sras. Eurico Gaspar Dutra, presidente; Fernando Costa, vice-presidente; Attila Soares, Oswaldo Orico e Oswaldo de Souza e Silva, numerosas figuras de nossos circulos sociaes.

O local da distribuição será defronte da Igreja N. S. da Paz, na praça do mesmo nome, no citado bairro de Ipanema.

Entre os donativos enviados ao Centro, para aquelle fim, estão 5 mil laranjas doadas peo ministro Fernando Costa.

O ministro do Trabalho despachou com o presidente da Republica

O sr. Waldemar Falcão, ministro do Trabalho, em companhia do sr. Marcial Dias Pequeno, chefe interino do seu Gabinete, esteve ,hontem, no Palacio do Cattete, em despacho com o sr. presidente da Republica.

Em visita de inspecção ás obras da Escola Nacional de Agronomia

Como faz semanalmente o ministro Fernando Costa, em companhia do professor Mello Moraes, director geral do Centro Nacional de Ensino e Pesquisas Agronomicas, e Heitor Grillo, director da Escola Nacional de Agronomia, esteve, hontem, em Santa Cruz, no kilometro 47 da Estrada Rio São Paulo, onde inspeccionou demoradamente as obras da referida Escola que alli está sendo construida.

Homenagem a velhos jornalistas

Realiza-se no proximo domingo, ás 13 horas, no Restaurante Assyrio, o almoço que os collegas de imprensa e outros amigos de João Guedes de Mello, José Caetano de Alvarenga Fonseca e Joaquim Marques da Silva, lhes offerecem por motivo do transcurso do seu 70.º anniversario natalicio, neste mez.

Para a plena execução da nova lei de syndicalização

MAIS DUAS REUNIÕES DAS COMMISSÕES ESPECIAES O MINISTERIO DO TRABALHO

No Departamento Nacional do Trabalho, sob a presidencia e coordenação do sr. Luiz Augusto do Rego Monteiro, director do referido Departamento, realizaram-se duas reuniões das Commissões Especiaes de Syndicalização. A primeira, da II Commissão, na qual foram apresentadas algumas emendas ao esboço do enquadramento syndical no plano da Confederação Nacional de Industria e Confederação Nacional de Transportes Maritimos e Aereos e respectivas ritarias. Nessa reunião, foi designado para revisor dos trabalhos parciaes o sr. Oswaldo Gomes da Costa Miranda.

Na segunda reunião, da I Commissão, foi apresentado pelo sr. Ignacio Moles o trabalho do qual é relator, com todas as emendas propostas, sendo que o estatuto padrão deverá ser apresentado á commissão na proxima reunião, que se realizará no dia 25.

Os Allemães Entregaram Brest-Litovsky aos Russos

As tropas sovieticas occuparam Lemberg sem difficuldade

Dois exercitos polonezes ainda combatem com grande bravura — A figura heroica do prefeito Starszinski defensor de Varsovia

PARIS, 20 (U. P.) — Os polonezes continuaram hoje a resistir aos allemães e aos russos nos tres centros principaes de suas defezas, Varsovia, Lodz e Lublin, porém. apparentemente somente 17 divisões tomaram parte nessas acções, approximando-se, a campanha poloneza, rapidamente a seu ponto final, já que os exercitos allemães e rusos estabeleceram um contacto amistoso ao longo da fronteira commum, anteriormente fixada, a qual se assemelha á linha de Gijon que o extincto presidente Wilson, dos Estados Unidos, em vão tentou fazer reconhecer pelos autores do Tratado de Versalhes.

Segundo noticias de procedencia neutra, a conjuncção dos exercitos sovietico e allemão occorreu normalmente. retirando-se os allemães de Brest Litovsk, afim de que os russos occupassem militarmente toda a zona fronteiriça. As radio-emissoras allemães annunciam que o exercito sovietico occupou tambem Lemberg, capital commercial da Galitzia, que os exercitos allemães não puderam tomar em 10 dias de cerco, approximadamente.

Como não houve nenhuma communicação radio-telephonica com os exercitos polonezes não foi possivel obter-se qualquer confirmação da noticia, mas os despachos rumenos annunciam que o contacto entre as tropas germano-sovieticas se realizou ao sul de Lemberg, ficando, desse modo, os polonezes, com a saida cortada para o sul ao mesmo tempo que ficaram impedidos de se refugiarem em direcção á Rumania e voltarem a combater em outra frente.

Em Varsovia, o prefeito da cidade e o general Coudma enviaram uma mensagem, através da Rumania, desmentindo que tivessem concordado em negociar a rendição da capital poloneza.

VARSOVIA AINDA RESISTE

Pelo contrario, aquellas duas autoridades polonezas reiteram que Varsovia lutará até que se tenha exgotada toda a munição.

Comtudo, os circulos neutraes dos Estados do Baltico annunciam que foi possivel notar uma diminuição na intensidade do ataque allemão sobre Varsovia. Existem temores de que se realizem novos raids sobre a castigada capital devido principalmente á necessidade de se transferir muitas esquadrilhas allemães á frente occidental.

Os governos francez e britannico transmittiram hoje mensagens de estimulo ás forças polonezas de Varsovia, reiterando a sua intenção de continuar a guerra até que o hitlerismo seja destruido e a Polonia resurgida.

Uma das ultimas mensagens da capital poloneza indica que os ultimos bombardeios aereos allemães destruiram o castello real, com todos os seus thesouros artisticos, assim como tambem a sala onde se reunia a Dieta. Os despachos accrescentam que o director do castello foi morto e sepultado nos jardins do palacio. Mais da metade dos edificios da cidade foi attingida pela artilharia e pelas bombas aéreas incendiarias dos allemães.

A FIGURA STARSZINSKI

O prefeito Starszinski, que se tornou o energico leader da defesa de Varsovia, e que é um dos protegidos do marechal Pilsudski, nasceu em Lovicz, cidade que tambem continua resistindo aos successivos ataques allemães, apesar de sua grande inferioridade numerica e de material. Durante a occupação russa elle dirigiu a opposição do partido socialista contra o Tzar, porém, na guerra mundial alistou-se ao lado do marechal Pilsudski, juntamente com seus irmãos Roman e Miezislas.

Depois da guerra, Starzinski chegou a ser sub-secretario do Estado no Ministerio da Fazenda Roman, seu irmão, foi director da agencia Pat, e Miezislas director da "Gazeta Polska". Roman falleceu no anno passado e Miezislas commanda hoje um regimento numa das zonas de fogo de Varsovia.

De accordo com as noticias de origem franceza já não chegam a Varsovia os trens conduzindo material de guerra e viveres. A defesa da cidade parece destinada a esmorecer muito em breve, apesar da determinação de se continuar resistindo o mais possivel.

Um correspondente da "Transcontinental Press" annucia de Varsovia, que o coronel Lipski, ajudado pelo tenente-coronel Czana, fez esta manhã um appello radiophonico, no qual declarou: "Varsovia se mantem firme ainda, como uma barreira inexpugnavel". Em sua allocução o coronel Lipski pediu á população que mantivesse a vida normal e que abrisse as casas de negocios, devido especialmente á calma momentanea.

Comtudo, disse o coronel Lipski, que "a situação é agora tranquilla, porém, pode mudar de um momento para outro. As forças inimigas podem se lançar sobre nós com bombas e granadas. Devemos pensar nisso e prepararmo nos para as horas de batalha".

O referido official exortou especialmente aos cidadãos, no sentido de que se sobreponham á fadiga pois que "a força moral é mais essencial que os tanks e a gasolina". Referindo-se ás operações militares, o coronel Lipski disse que os polonezes "rechassaram um violento ataque allemão no norte desta cidade e nos suburbios de Praga. Nos sectores do oeste os allemães retrocederam".

Actualmente não existe uma frente poloneza e sim tres theatros principaes de resistencia que, de hora em hora, diminuem de importancia. Em torno de Varsovia, ao longo do Vistula e ao oeste da capital existem 10 divisões. As tropas dispõem de muita artilharia mas não tem aviação. A segunda zona de resistencia, em torno de Lodz, extende-se até Kutno. Essa zona está defendida por grupos do exercito da Posania, que soffreu perdas consideraveis nas 3 semanas de hostilidades, parecendo tambem que está necessitando de munições. O terceiro centro de resistencia fica em torno de Lublin e se extende até Sandomiez, ao oeste, e quasi até Lemberg, ao sudoeste. A chegada dos russos em sua retaguarda ameaça debilitar a sua resistencia.

O correspondente do "Paris Soir" em Riga diz que as unidades motorizadas dos Soviets continuaram a sua marcha até a fronteira lithuana, depois da occupação de Vilna. O mesmo correspondente annunciou que a viuva do marechal Pilsudski e muitos officiaes de alta patente chegaram a Kovno. A Agencia Turadio annuncia, em Riga, que as tropas allemás se retiraram de Bialystock e de Brest-Litovsk, afim de que os russos occupassem essas cidades.

De Moscou annuncia-se officialmente que as tropas sovieticas entraram esta manhã em Lemberg.

Musicas Para o Proximo Carnaval Brasileiro apresentadas em Nova York

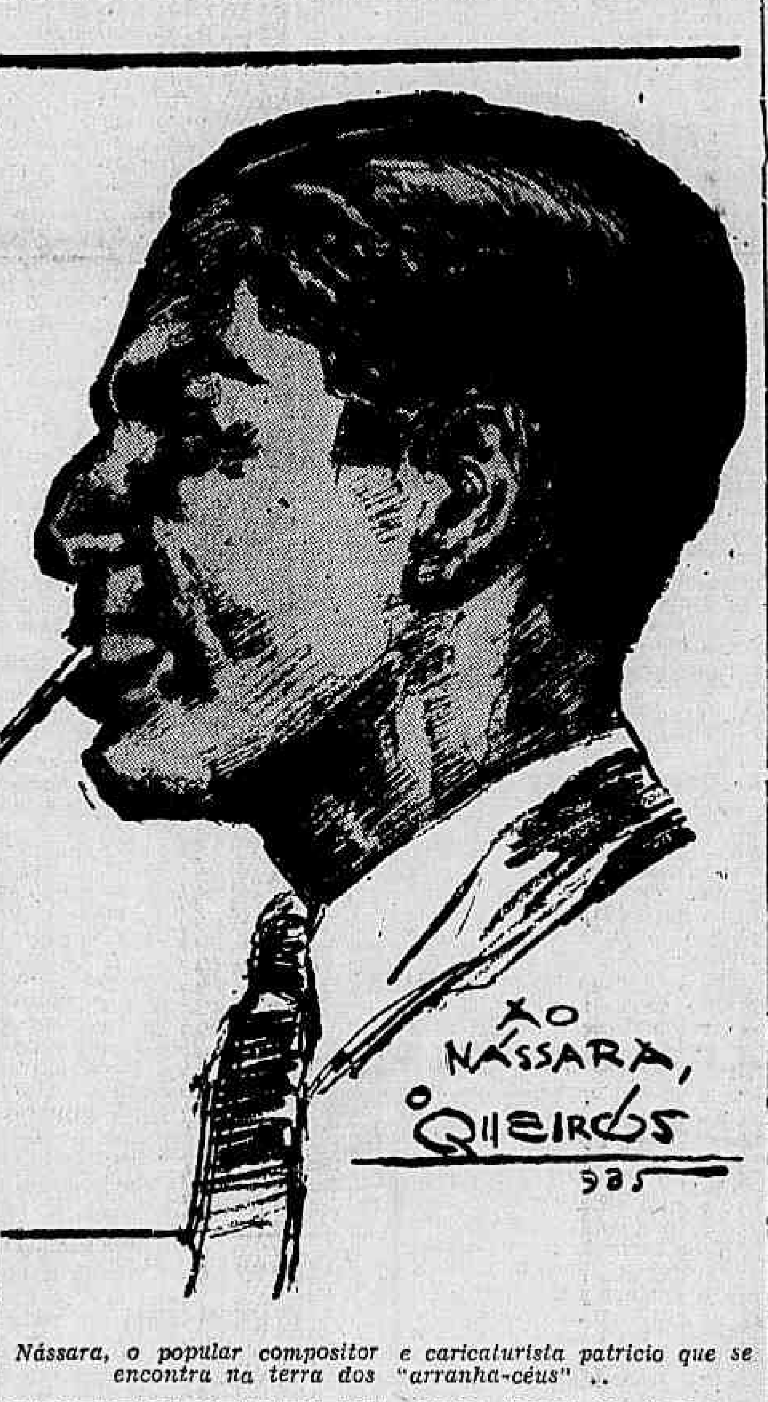

Nássara, o popular compositor e caricaturista patricio que se encontra na terra dos "arranha-céus".

NOVA YORK, 20 (A.N.) — A colonia brasileira domiciliada nesta cidade realizou no pavilhão do Brasil na Feira Internacional, uma festa typicamente brasileira, que consistiu no lançamento do Carnaval.

A orchestra Romeu Silva e o compositor Nássara apresentaram varias musicas para o Carnaval de 1940.

O TEMPO

Maxima: 26.9.
Minima: 17.5.
Tempo: instavel, sujeito a chuva fraca.
Temperatura: estavel.
Ventos: do quadrante Sul, com rajadas frescas.
E. do Rio: As mesmas previsões.

Scientistas de diversos paizes em visita ao Pavilhão do Brasil na Feira de Nova York

Os membros do Congresso Internacional de Microbiologia, reunido em Nova York, visitaram o Pavilhão do Brasil na Feira Mundial, onde lhes foi offerecido um jantar, que decorreu num ambiente de grande cordialidade.

O sr. Henry Dawson, secretario geral do Congresso, agradeceu ao sr. Armando Vidal, commissario geral do Brasil na Feira de Nova York, a amavel hospitalidade alli offerecida aos congressistas.

O que o Thesouro pagará hoje

No Thesouro serão pagas hoje, as seguintes folhas do 19º dia util: Montepio da Viação de P a Z.

Sociedade Nacional de Agricultura

A SESSÃO DE HOJE

A Sociedade Nacional de Agricultura realizará hoje, ás 17 horas, a sua semanal de Directoria, sob a presidencia do sr. Arthur Torres Filho.

As sessões semanaes da Sociedade N. de Agricultura no largo de São Francisco, n. 3, 2º andar, são publicas.